




Diario Prensa Libre

35 AÑOS

"El diario más austral del mundo"

Año 35 - N° 5620 - **Viernes 17 de febrero de 2023** - Ushuaia - Provincia de Tierra del Fuego, Antártida e Islas del Atlántico Sur - Argentina

ERA EL ÚNICO ACUSADO POR EL CRIMEN DE ZULEMA VICTORIA MEDINA.

José Ceferino Lencina fue condenado a prisión perpetua

2



Los jueces del Tribunal de Juicio Dres. Alejandra Pagano Zavalía, Maximiliano García Arpón y la Dra. Felicitas Maiztegui Marcó como jueza subrogante, impusieron la pena por el delito de homicidio doblemente agravado por haberse dado en un contexto de violencia de genero entre un hombre y una mujer, y por ser la víctima pareja del imputado. La defensa del condenado, ejercida por el Defensor Público DJS, Dr. Juan Carlos Núñez, había solicitado sea condenado por el delito de homicidio simple con dolo eventual.

Expansión del KyD: Avanza la construcción de las primeras 66 viviendas



13

El intendente Pérez recorrió obras del RENABAP junto a Nación y vecinos



5

La Copa Fin del Mundo en su máximo esplendor



18



GÉNERO.

La vicegobernadora participó, junto al ministro de Desarrollo Humano de la Provincia, Juan Marcelo Maciel del acto de apertura del "Segundo Encuentro Patagónico de Áreas de Géneros y Diversidades".

"Estamos muy cerca de tener una Ley de paridad en la Provincia", afirmó Urquiza

6

VISITA OFICIAL A LA PROVINCIA.

El presidente Fernández visitará Tierra del Fuego la próxima semana

9

Alberto Fernández llegará el martes 21 de febrero a Ushuaia junto a otras autoridades del gabinete nacional. Además, si las condiciones meteorológicas lo permiten, se embarcará rumbo a la Antártida.

EJEMPLAR GRATUITO

JUDICIAL

CRIMEN DE ZULEMA VICTORIA MEDINA.

José Lencina fue condenado a prisión perpetua

Cerca de las 10:30 de la mañana del jueves 16 de enero, en el Tribunal de Juicio en lo Criminal de Ushuaia, el fiscal Daniel Curtale, tras realizar la lectura de los alegatos, pidió la condena a prisión perpetua para José Ceferino Lencina, único acusado por el delito de homicidio doblemente agravado por el vínculo contra quien fuera su pareja, Zulema Victoria Medina, de 38 años, ocurrida el 22 de febrero de 2022.

En ese marco, el fiscal de la causa, Daniel Curtale, sostuvo: "Tengo como atenuantes que el acusado se trata de un hombre trabajador y como agravantes, observo la nocturnidad y el nivel de las distintas violencias que sufrió la víctima Medina".

Posteriormente manifestó que "por todo esto, debo solicitar que al momento de fallar el honorable estrado imponga al imputado José Ceferino Lencina, la pena de prisión perpetua, asesorías legales y costas".

En tanto, la defensa del condenado, ejercida por el Defensor Público DJS, Dr. Juan Carlos Núñez, solicitó sea condenado por el delito de homicidio simple con dolo eventual.

El día miércoles en la primera jornada del juicio, el imputado José Lencina brindó su testimonio ante el Tribunal y relató su versión de los hechos, dando a entender de que ambos mantenían una vinculo tóxico, señalando que



en el momento en el que ocurrió el hecho, él se encontraba "drogado, alcoholizado y empastillado", por eso no recordaba nada.

Asimismo, en su testimonio, Lencina había manifestado que él le colocó la sábana a Zulema Medina en el cuello para evitar que se desangrara, ya que la propia víctima fue quien se había lastimado.

Además, en el transcurso del juicio también prestaron testimonio los dos hijos de la víctima y una amiga, quienes sostuvieron el tipo de relación que mantenían Lencina y Medina.

Durante la instancia de últimas palabras que se desarrolló previo a la lectura del veredicto, Lencina se mostró arrepentido y pidió perdón a la familia de la víctima y expresó que no había sido su intención cometer el crimen.

Pasado el mediodía el Tribunal de Juicio de la ciudad de Ushuaia dio lectura al veredicto, previo enfrentamiento de familiares de la víctima con allegados al condenado.

En los pasillos hubo gritos y recriminaciones de parte de familiares de la víctima Zulema Medina contra la actual pareja de José Ceferino Lencina.

Tras este breve cruce se abrió la sala y se dio lectura al veredicto en el que los jueces del Tribunal de Juicio Dres. Alejandra Pagano Zavalía, Maximiliano García Arpón y la Dra. Felicitas Maiztegui Marcó como jueza subrogante, impusieron la pena de prisión perpetua a José Ceferino Lencina de 36 años de edad, por el homicidio doblemente agravado por el vínculo y tratarse de una mujer mediando Violencia de Género.

Tras esto fue retirado de la sala por una fuerte custodia entre penitenciarios y personal de seguridad, desalojándose el recinto sin incidentes y con escasa presencia de público, siendo llamativa la ausencia del colectivo feminista que había reclamado por Justicia al inicio de este caso.

Lencina, de 36 años, había llegado al juicio privado de su libertad.

Los fundamentos de la sentencia se conocerán el lunes 27 de febrero, a partir de las 19 horas.







DIARIO PRENSA ES UNA PUBLICACION LIBRE E INDEPENDIENTE FUNDADA EL 8 DE FEBRERO DE 1988 - EMPRESA EDITORA: MATER S.R.L. - AREA DE DISTRIBUCION EN TIERRA DEL FUEGO: CIUDADES DE RIO GRANDE, TOLHUIN Y USHUAIA - DIRECTORA: SANDRA VIVIANA MAYOR. DOMICILIO COMERCIAL Y TALLERES GRAFICOS: JUAN MANUEL DE ROSAS 549, USHUAIA, TIERRA DEL FUEGO, ANTARTIDA E ISLAS DEL ATLANTICO SUR. TELEFONO (02901) 423520 - HORARIO DE ATENCION COMERCIAL: DOMINGOS A JUEVES DE 15 A 20. CORREO ELECTRONICO: diarioprensa@hotmail.com - EDICION DIGITAL: www.diarioprensa.com.ar - REGISTRO DE LA PROPIEDAD INTELECTUAL: 158.206.

SÚPER VENTAJAS

LA ANONIMA

¡OFERTAS QUE TE CONVIENEN!

DEL 16/2 AL 22/2

Exclusivo PLUS **20%** DE DESCUENTO



Bondiola de cerdo
"Estancias La Anónima"
x kg. *5.000

PRECIO NORMAL $1.589

CON EL DESCUENTO PAGÁS **$1.271,20**



Carré de cerdo
con hueso
"Estancias La Anónima"
x kg. *5.000

PRECIO NORMAL $1.859

CON EL DESCUENTO PAGÁS **$1.487,20**

Exclusivo PLUS **25%** DE DESCUENTO
LLEVANDO 1 KG. O MÁS

Morrón colorado
*20.000 kg.



PRECIO ANTERIOR $799

$599,25 x kg.

Uvas
*20.000 kg.



PRECIO ANTERIOR $732

$549 x kg.

DEL 16/2 AL 24/2

Exclusivo PLUS **70%** DE DESCUENTO EN LA 2DA UNIDAD

En todos los pañales Confort Sec

Pampers

LLEVANDO IGUALES

70% de descuento en la 2da unidad

Jabón líquido para ropa
"Skip"
Bioenzimas
Botella x 500 cc.
*10.000



50% de descuento en la 2da unidad

En bebidas gaseosas Pet x 2,25 Lt. & gaseosas Cola sin azúcar x 2,5 Lt.

FANTA · FANTA SIN AZÚCAR · Coca-Cola SIN AZÚCAR · Schweppes · Sprite · Sprite

COMBINALOS COMO QUIERAS

25% de descuento

Yerba Mate con palo
"Mañanita" 4 Flex
x 1 Kg. *1.000



4x3 Llevás 4 pagás 3

Leche LV Descremada
0% Lactosa/Parc.Desc.
Fort.1% Bot c/Hierro/Cardio/
Calcio/Prebiótica
"La Serenísima"
x 1 Lt. c/u. *4.000

COMBINALOS COMO QUIERAS



ENCONTRÁ MUCHAS MÁS OFERTAS EN
supermercado.laanonimaonline.com

ENTERATE EN NUESTRA WEB LAS SUCURSALES CON VENTA ONLINE

LA ANONIMA ONLINE



¡Ahora sin obligación de compra!

Tu súper, tu banco.

Servicio sin costo válido en todas las sucursales de Supermercados La Anónima, para tarjetas de débito Maestro, Visa Débito, Cabal 24, Mastercard Débito y Mercado Pago (dinero en cuenta). No requiere monto mínimo de compra. La tarjeta debe estar en buen estado de conservación, poseer fondos en la cuenta y no haber superado el tope diario para este servicio. El límite diario de extracción va desde $500 hasta $30.000 (con intervalos de $500), según disponibilidad.

Pasá por cualquiera de nuestras cajas, presentá tu tarjeta de débito con tu DNI y realizá extracciones de hasta $30.000.

Retirá hasta **$30.000 en efectivo** en nuestras cajas.

VISA · Maestro · CABAL · mastercard débito · mercado pago

LA ANÓNIMA CASHBACK

PRECIOS, COMBOS Y DESCUENTOS VÁLIDOS EN SUPERMERCADOS LA ANÓNIMA PARA SUPER VENTAJAS DEL 16/02/23 AL 24/02/23 Y PARA CARNES, FRUTAS Y VERDURAS DEL 16/02/23 AL 22/02/23 O HASTA AGOTAR STOCK.*UNIDADES DISPONIBLES ENTRE TODAS LAS SUCURSALES DE SUPERMERCADOS LA ANÓNIMA DE RÍO GRANDE, TOLHUIN Y USHUAIA. FOTOS MERAMENTE ILUSTRATIVAS. ORIGEN DE LOS PRODUCTOS: ARGENTINA, SALVO INDICACIÓN CONTRARIA. EL DESCUENTO SE VERÁ REFLEJADO EN EL FINAL DEL TICKET DE COMPRA. NO ACUMULABLE CON OTROS DESCUENTOS NI PROMOCIONES VIGENTES, NI CON EL PROGRAMA DE PRECIOS JUSTOS DEL GOBIERNO.

LA ANONIMA

SOCIEDAD ANÓNIMA IMPORTADORA Y EXPORTADORA DE LA PATAGONIA, INT. PÉREZ QUINTANA 3850, ITUZAINGÓ (CP 1714), BUENOS AIRES. CUIT 30-50673003-8

POLICIAL

EN EL BARRIO CHACRA XI DE RÍO GRANDE.

Desconocidos ingresaron a la Escuela 46, robaron 15 computadoras y ocasionaron varios destrozos



Esta mañana personal de limpieza del Ministerio de Educación, Cultura, Ciencia y Tecnología de la provincia de Tierra del Fuego, AeIAS, al ingresar a realizar sus tareas al Colegio Provincial N°46 "General Martín Miguel De Güemes" del barrio Chacra XI de Río Grande para dar inicio a la entrega de módulos alimentarios, encontró destrozos dentro de la institución.
Directivos del establecimiento y Policía Científica de la Provincia llegaron al lugar y constataron una ventana rota por donde se sospecha ingresaron los desconocidos para luego huir por alguna de las puertas de emergencia.
Al menos 13 computadoras de la sala de informática fueron las sustraídas más otras dos de la Secretaría, todas modelos all in one marca EXO y Coradin, a lo que se sumó varios destrozos en biblioteca y aulas.
Policía Científica continúa con tareas de investigación en el lugar para esclarecer el hecho.

ACTUALIDAD

BACHEO Y REPAVIMENTACIÓN.

Comenzaron los trabajos en las calles Pastor Lawrence, Yámanas y Lucas Bridges



Iniciaron los trabajos para la repavimentación parcial de las calles Pastor Lawrence, Yámanas y Lucas Bridges con un plazo de ejecución de obra de 45 días corridos. La secretaria de Planificación e Inversión Pública de la Municipalidad de Ushuaia, Gabriela Muñiz Siccardi contó que "en la medida que el clima lo permite, se está avanzando con esta obra por cuanto se encuentra cortada la calle Bridges, entre Primer Argentino y Provincia Grande, sin afectar la circulación por las transversales".
La Secretaria indicó que "estamos retirando el pavimento existente para luego hacer el trabajo de reposición de base y la preparación de las superficies para las tareas de bacheo y repavimentación con nueva carpeta asfaltica". Agregó, además que "en los casos que sea necesario se harán nuevos cordones cuneta".

EN EL SECTOR NORTE DE LA CIUDAD.

Este sábado 18 habrá corte de energía

La Dirección Provincial de Energía informa a las usuarias y los usuarios que este sábado 18 de febrero se realizará un corte de energía de 8 a 13 horas.
Durante la maniobra programada se realizarán trabajos en líneas de media tensión; cambios de transformador y conexión nueva línea baja tensión.
Los barrios afectados son:
B° 60 Viviendas
B° Mirador Fernández
B° Altos del Mirados Fernández
B° El Mirador
B° Gustavo Giro
B° 640 Viviendas
B° 48 Viviendas APEL
B° Industrial sobre calle Héroes de Malvinas
B° Akar



POLÍTICA

PROGRAMA PARA LA INTEGRACIÓN SOCIAL Y URBANA DE LOS BARRIOS POPULARES.

El intendente Pérez recorrió obras del RENABAP junto a Nación y vecinos

Se trata de las obras de pavimento, cordón cuneta y señalética realizadas en el marco de la primera etapa del Programa. Además, los funcionarios junto a vecinos del barrio Provincias Unidas visitaron el espacio donde se ubicarán el nuevo SUM y Gimnasio, correspondientes a la segunda etapa.

El intendente Martín Perez, la secretaria de Integración Socio Urbana del Ministerio de Desarrollo Territorial y Hábitat de Nación, Fernanda Miño, y vecinos recorrieron los barrios de zona sur donde se ejecutan obras de pavimento, cordón cuneta y señalética, en el marco de la primera etapa del Programa para la Integración Social y Urbana de los Barrios Populares que forman parte del RENABAP. También estuvieron presentes la secretaria de Obras Públicas, Silvina Mónaco, y el secretario de Gestión Ciudadana, Gonzalo Ferro.

"Estamos trabajando en más de 920 barrios de todo el país, y entre ellos, barrios de Río Grande de manera conjunta con el Municipio y el intendente Martín Perez", sostuvo la secretaria de Integración Socio Urbana, Fernanda Miño, quien a su vez destacó el trabajo que se lleva adelante para la integración de los barrios, a través de los servicios básicos, accesos y lo vinculado a la infraestructura urbana.

Miño expresó que "es un orgullo venir y ver que las obras se están haciendo, y recibir el agradecimiento y la alegría de los vecinos por las obras concluidas en esta primera etapa. Estamos muy contentos de visitar Río Grande y que se reciban las obras para las familias más vulnerables".

En tanto, subrayó que "estas obras son un antes y un después para las familias de los barrios populares: tener asfalto, gas natural, agua potable, espacios de esparcimiento" y manifestó que "apuntamos a esto, a escuchar las necesidades y sentarnos a trabajar con los vecinos. Para nosotros es fundamental llegar con obras de calidad que son necesarias, en el tiempo que se necesitan".

Durante la recorrida, los funcionarios también visitaron las nuevas zonas de intervención donde se trabaja en la segunda etapa del RENABAP. Puntualmente, en el espacio donde se ubicarán el SUM y un nuevo Gimnasio para el B° Provincias Unidas.

Al respecto, Silvia Fernández, vecina de dicho barrio, valoró las obras realizadas para mejorar el barrio y que "son soluciones para los jóvenes, para los niños y para todos los vecinos de nuestro barrio". En este sentido, expresó que "todo esto es un sueño que hoy vemos realizado gracias al Intendente y el acompañamiento de Nación. Es algo muy lindo para los vecinos de nuestro barrio que hemos esperado mucho tiempo".



En la recorrida estuvo también presente Carlos Ruíz Villarroel, del B° Provincias Unidas, quien expresó que "me parece maravilloso que lleguen nuevas obras al barrio, nos hacía mucha falta. Un gimnasio le va a cambiar la realidad a los chicos y a los jóvenes, porque son espacios donde ellos pueden compartir".

Además, se refirió a la construcción de nuevas garitas sobre lo cual destacó que "es muy importante porque mucha gente que viajan en el colectivo debe esperarlo con frío y lluvia" y agregó que "estamos orgullosos y asombrados por el trabajo de este Municipio que se acerca a los barrios de la zona sur. Antes vivíamos con mucho barro, la mayoría usaba botas de goma. Ahora podemos disfrutar de las obras que están llegando a nuestro barrio".

Finalmente, Marina Bogado, vecina del B° 22 de Julio, manifestó: "es impresionante que hoy nuestro barrio tenga asfalto, cordón cuneta y las plazas para los niños. Como vecina es una satisfacción poder tener una calidad de vida mejor en nuestra zona sur". En tanto, agregó que "hoy nos sentimos más vecinos, bienvenidas todas las obras que van a llegar a nuestro barrio" y por último expresó: "no tengo palabras para describir cómo nos sentimos con todo lo que esta gestión ha hecho por nuestro barrio".





POLÍTICA

GÉNERO.

“Estamos muy cerca de tener una Ley de paridad en la Provincia”, afirmó Urquiza

La vicegobernadora Mónica Urquiza participó, junto al ministro de Desarrollo Humano de la Provincia, Juan Marcelo Maciel del acto de apertura del “Segundo Encuentro Patagónico de Áreas de Géneros y Diversidades”.

La vicegobernadora explicó que “como región patagónica tenemos nuestras particularidades y tenemos que entender que la temática de género y diversidad cruza transversalmente absolutamente a todas las áreas del Gobierno; esto nos enseña y nos hace cambiar nuestra forma de trabajar, para entender que la tarea de todos los funcionarios es transversal”.

Ante los representantes de las distintas áreas de género de las provincias patagónicas, la titular del Cuerpo legislativo se comprometió a “trabajar en esta problemática, no solo ante el Parlamento Patagónico, sino también desde el Foro de Vicegobernadores de la Patagonia".

"Tenemos que entender que entre todos podemos sumar con las experiencias, que son fundamentales para mejorar; que no quede solamente en una mesa; que no quede solamente escrito en un papel, sino mejorar efectivamente la vida de los fueguinos y fueguinas y de todos los patagónicos y patagónicas”, continuó.



Por último, respecto de la discusión sobre la sanción de la Ley de paridad en el seno de la Cámara, recordó que “durante el año pasado se ha discutido el proyecto, no se pudo llegar a la sanción de la Ley todavía porque la discusión está en si la paridad es integral o la paridad está dada solamente en una lista para una elección. Esto también tiene que ver con el trabajo que se está llevando adelante acá”.

El encuentro, organizado por la Secretaría de Mujeres, Géneros y Diversidad, dependiente del Ministerio de Desarrollo Humano, tiene por objeto “construir un espacio de intercambio de experiencias territoriales, fortaleciendo el conocimiento mutuo y profundizando vínculos de cooperación, colaboración y apoyo, para generar agendas conjuntas que permitirán la construcción participativa de compromisos comunes en materia de políticas de géneros y diversidades”.

Según detalló, trabajarán en cuatro ejes propuestos: “Experiencias en el acompañamiento de mujeres/LGBTTQI+ en contexto de violencia por razones de géneros; articulaciones con otras áreas gubernamentales o no gubernamentales para la transversalización de la perspectiva de géneros y diversidades; trabajo con masculinidades: un camino por recorrer; abordaje integral de Ley Micaela”.

SE OFRECE para planchado y limpieza por hora en Ushuaia. Señora responsable. Beatriz 1164944369.

SALUMERÍA
DON FIDEL
PATAGONIA ARGENTINA
9 DE JULIO 128
USHUAIA
EXCLUSIVO RESIDENTES
-10% EN VINOS!
VINOS, FIAMBRES, QUESOS Y OTRAS COSAS!!!
DE MARTES A SABADOS DE 11 HS A 22 HS.
Y LOS DOMINGOS DE 17 A 22 HS.
TELÉFONO 2901477232

PORTLAND INSTITUTE
INSCRIPCIONES ABIERTAS 2023
• Inglés
• Alemán
• Portugués
MATRICULA SIN CARGO
SIEMPRE TU MEJOR ELECCIÓN
Modalidad:
• Presencial
• Online
• Mixta
Informe e Inscripciones: 2901 609051 430247
Bouchard 490 info@portlandinstitute.com.ar

ACTUALIDAD

EL MINISTRO DE TURISMO Y DEPORTES DE NACIÓN, MATÍAS LAMMENS Y EL PRESIDENTE DEL INSTITUTO FUEGUINO DE TURISMO, DANTE QUERCIALI RECORRIERON LOS MIRADORES DE LOS VALLES FUEGUINOS.

"El plan estratégico de mediano y largo plazo necesitaba desarrollo e infraestructura para que los destinos de Argentina se consolidaran"

En el marco de las obras desarrolladas por el Plan Nacional 50 Destinos, el Ministro de Turismo y Deportes de Nación, Matías Lammens y el presidente del Instituto Fueguino de Turismo, Dante Querciali recorrieron los avances de la obra "Miradores Valles Fueguinos" la cual cuenta con dos miradores panorámicos en la Reserva Natural y Paisajística de Tierra Mayor.



Al respecto, Lammens sostuvo que "el plan estratégico de mediano y largo plazo necesitaba desarrollo e infraestructura para que los destinos de Argentina se consolidaran, por lo que se trabajó en un plan de infraestructura para 50 destinos, con el cual ya hicimos más de 150 obras en todo el país, y en Tierra del Fuego ya tenemos terminado un mirador y otro con importantes avances", destacando la importancia de esta obra que diversifica la oferta turística en el país.

Por su parte Querciali explicó que "visitamos el mirador complementario Mirador Paso Beban que se encuentra ya terminado desde el año pasado y permite el acceso a uno de los tramos del Sendero del Fin del Mundo".

"También recorrimos la obra avanzada del Mirador Central, el ex mirador Carbajal desde donde tenemos una vista de 180° de los valles del sur de Tierra del Fuego, siendo una obra que contará con sanitarios, iluminación y accesibilidad para que puedan disfrutar turistas y residentes", agregó agradeciendo el Ministerio de Turismo y Deportes de Nación el desarrollo de estas obras turísticas y el trabajo coordinado que se lleva a cabo entre los equipos técnicos para la ejecución de las mismas.

Cabe destacar que el Mirador "Paso Beban" se ubica al nivel de la ruta permitiendo mayor seguridad a los visitantes, cuenta con dársenas para vehículos de gran porte y vehículos particulares, y cartelería que informa al visitante los atractivos de la zona, desde donde inicio del sendero al Paso Beban.

El recorrido fue acompañado por la subsecretaria de Desarrollo Estratégico del Ministerio de Turismo y Deportes de la Nación, Eugenia Benedetti, la secretaria de Política Externa del INFUETUR, Andrea Barrio y personal de la Dirección de Planificación Turística del Instituto.







Martinez Gabriel Alejandro
Martillero Publico y Corredor Inmobiliario
www.iwokapropiedades.com
Email: info@iwokapropiedades.com
Tel: 2901-15401886 y 2901-15580406
Gobernador Paz N° 125

IWOKA PROPIEDADES

ALQUILERES

• - Edificio a estrenar, Alem al 4400, departamentos de 1 dormitorio con cochera y baulera.
Últimas unidades funcionales.

VENTA

• Venta de piso exclusivo Onas y Deloqui. Excelente vista. 155m2 cubiertos con 40m2 de balcón. 2 cocheras y 2 bauleras. Se acepta permuta por terreno a convenir.
• ¡Oportunidad! Locales comerciales con renta. Fueguia Basket 470. Consulte.

VENTA DE TERRENOS

• Loteo Altos de Beban de 400m2 con todos los servicios.
• Loteo Terrazas del Fin del Mundo. 600m2, USD 70.000.-

POLÍTICA

EN VÍSPERAS DE LAS ELECCIONES PROVINCIALES Y MUNICIPALES.

Martínez Allende reflexionó sobre los 40 años de la democracia argentina

El próximo 10 de diciembre, la República Argentina llega a las cuatro décadas de democracia ininterrumpida. Un hecho histórico que se vio reflejado con la asunción del expresidente Raúl Alfonsín y que la legisladora provincial, Liliana Martínez Allende, revisa exhaustivamente.

La legisladora provincial y presidenta de la Unión Cívica Radical de Tierra del Fuego sostuvo que los argentinos "estamos viviendo tiempos difíciles" y en un contexto al que calificó de "complejo". Aunque resaltó que se trata de un tiempo "para reflexionar" en consonancia con los "logros que obtuvimos desde ese 10 de diciembre de 1983".

En este sentido, evaluó que es necesario "honrar con las acciones, el pensamiento, la lucha y los valores", del reconocido Padre de la Democracia argentina.

Martínez Allende consideró que el país, transita "una democracia que nos permite hoy, seguir eligiendo quienes nos gobiernan" y pidió "recordarlo en estos tiempos, más que nunca. Porque para los argentinos, es una responsabilidad que se nos acerca nuevamente muy pronto", sostuvo ante la proximidad de fechas eleccionarias en Tierra del Fuego y el país.

"El proyecto político que el radicalismo proponía en 1983 no era un proyecto más, sino que expresaba la voluntad de generar el consenso necesario para la construcción de un Estado legítimo y acabar con los intentos fallidos de restauración de la democracia. Fue el último gran proyecto de gobernanza estratégica que tuvo el país", señaló.

"Alfonsín fue el más grande estadista que tuvo nuestro país en los últimos años. Y aunque algunos acentuarán que no concluyó su mandato, y otros 'le achacarán' la obediencia debida o la hiperinflación, fue también el presidente que soportó 13 paros generales y los levantamientos 'carapintadas'". No obstante, la referente del radicalismo legislativo subrayó: "No podemos olvidar uno de sus mayores logros: Juzgó, sin precedente en el mundo, a las juntas militares".

En otro párrafo, la parlamentaria, recordó las palabras del expresidente: «… los argentinos hemos aprendido, a la luz de las trágicas experiencias de los años recientes, que la democracia es un valor aún más alto que el de una mera forma de legitimidad del poder, porque con la democracia no solo se vota, sino que también se come, se educa y se cura.»



Al rememorar estas palabras, Martínez Allende también ponderó: "Pasaron 40 años desde entonces. Y nuestros hijos, esa generación del 83 en adelante, gracias a Dios nacieron y se criaron bajo una bandera libre y soberana. Bajo el amparo de la democracia restaurada".

"Durante su mandato, Alfonsín enfrentó dos grandes desafíos: La consolidación de la democracia y la obra general de Gobierno, condicionada por la inflación y la crisis económica"

"Alfonsín recibió en sus últimos años de vida el respeto de todos los dirigentes políticos que le reconocieron finalmente su esfuerzo por asentar la democracia en momentos muy difíciles y sobre todo por su extraordinaria honradez".

"La política de derechos humanos de su gobierno sólo pudo llevarse adelante gracias a la convicción y la firmeza con la que se condujo. Un proceso que sin lugar a dudas merece un reconocimiento histórico. De hecho, Alfonsín eligió asumir un 10 de diciembre, porque es el día de los Derechos Humanos".

"El futuro de nuestro país debe estar iluminado por sus palabras, por su coherencia, por su forma de dotar de sentido a la actividad política", cerró Liliana Martínez Allende.











POLÍTICA

VISITA OFICIAL A LA PROVINCIA.

El presidente Fernández visitará Tierra del Fuego la próxima semana

Alberto Fernández llegará el martes 21 de febrero a Ushuaia junto a otras autoridades del gabinete nacional. Además, si las condiciones meteorológicas lo permiten, se embarcará rumbo a la Antártida.



El presidente Alberto Fernández visitará la Antártida argentina el próximo miércoles acompañado por parte del gabinete nacional, informó hoy la portavoz de la Presidencia, Gabriela Cerruti. La visita además contaría con la presencia del Gobernador de Tierra del Fuego, Gustavo Melella.

En su habitual conferencia de prensa en la Casa de Gobierno, la funcionaria anunció el viaje presidencial y señaló que se trata de la primera visita de un jefe de Estado argentino en los últimos 20 años.

"Va a estar el día 22 porque es el Día de la Soberanía en la Antártida", dijo Cerruti y añadió que ese día se conmemora la incorporación de Argentina al tratado Antártico.

Además, el viaje está motivado por la construcción de tres laboratorios de 120 metros cuadrados que se enmarcan en el plan "Construir Ciencia" y que "están a punto de ser inaugurados", precisó la funcionaria.

"Se va a anunciar que se está trasladando a Ushuaia la sede del Instituto Antártico, que hoy está en Buenos Aires", dijo también Cerruti.

Fuentes oficiales indicaron que el presidente Fernández viajará acompañado por el canciller Santiago Cafiero y los ministros de Defensa, Jorge Taiana; de Desarrollo Social, Victoria Tolosa Paz; y de Ciencia, Tecnología e Innovación, Daniel Filmus, como así también por el secretario de Malvinas, Antártida y Atlántico Sur, Guillermo Carmona; y la portavoz de la Presidencia.

En tanto, el Ministerio de Cultura, que conduce Tristán Bauer, habilitó un "Punto de cultura" en esa parte del territorio nacional: "La Antártida empieza a ser parte del proyecto de país, de desarrollo, que tiene la Argentina, y que tiene en la cultura, en la educación y en la ciencia sus hitos fundamentales", dijo Cerruti.

El viaje del Presidente se va a iniciar el martes por la noche y se espera su retorno para el miércoles por la noche o el jueves por la mañana, puntualizó la portavoz.

Se espera que durante su visita a la Provincia el Presidente participe además en Ushuaia de la inauguración del nuevo edificio de la UNTDF en Ushuaia.

CITACIÓN

USHUAIA MUNICIPALIDAD

La Dirección General de Rentas de la Municipalidad de Ushuaia, cita a las personas que a continuación se detallan, tengan bien apersonarse ante ésta Dirección General de Rentas en sus oficinas ubicadas en Arturo Coronado N.º 486, en el horario de 09:00 a 14:00 a los efectos que se les comunicarán:

ABASCAL EZEQUIEL JAVIER	DNI N.º	39.391.311
AGUILAR IRMA MARIEL	DNI N°	32.769.076
ALMARAS DELIA PATRICIA	DNI N°	25.600.591
ALVAREZ, MARIA JAZMIN	DNI N°	13.690.293
AQUINO CLAUDIA ALEJANDRA	DNI N.º	30.617.709
ARGEL MANSILLA DIEGO DANIEL	DNI N.º	26.509.075
BARRIOS QUISPE RENE CARLOS	DNI N°	32.259.167
BUSSO PABLO MIGUEL	DNI N.º	22.893.212
BUSTOS DIEGO RUBEN	DNI N°	17.417.763
CANTEROS DANIEL ALEJANDRO	DNI N.º	17.388.742
CASARES RODRIGO MANUEL	DNI N°	29.825.916
CHAVEZ GUSTAVO FRANCISCO	DNI N°	31.473.317
CONSTRUCCIONES ARGUELLO DE SANTANA LORENA	DNI N.º	92808434
CORRAL LUCAS MARTIN	DNI N.º	33..996813
DIAZ BEATRIZ	DNI N.º	1.824.142
DIAZ LORENA GABRIELA	DNI N.º	27.136181
ENVELOPPE S.A.	CUIT N.º	30-70730406-1
ESPINDOLA JORGELINA DAIANA	DNI N°	36.571.997
EXPO MOTO S.A.	CUIT N.º	30-77067036-2
F.A. GODOY CONSTRUCTORA		
FERNANDEZ ELIANA SOLEDAD	DNI N.º	31.250.970
FERNANDEZ JUAN JOSE	DNI N°	16.786.706
GALLARDO GRACIELA DEL VALLE	DNI N.º	17.193.743
GESTION AUSTRAL S.A.	CUIT N.º	30-71435149-0
GONZALEZ SILVINA ANALIA	DNI N.º	25.633.286
GUZMAN BLANS SELENE NATALI	DNI N.º	36.375.708
IMZAMA-POTES S.A	CUIT N°	30-71001233-0
LEMARCHAND FABRICIO FERNANDO	DNI N.º	32.136.057
LONCOMILLA OYARZO VANESA SOLEDAD	DNI N°	32.769.169
MALDONADO SALDIVIA MIRTA DEL CARMEN	DNI N°	92.542.658
MENDEZ JOAQUIN	DNI N.º	18.742.305
MICHELI GIULIANO NAHUEL	DNI N°	39.391.558
MILANO JUAN IGNACIO	DNI N.º	35.043.162
MIRANDA ANTONIO	DNI N°	13.954.081
MUÑOZ PAREDES FABIAN KEVIN	DNI N°	38.088.089
NUÑEZ ROMULO	DNI N.º	8.393.254
OJEDA CRISTIAN ARIEL	DNI N.º	31.485.217
OVIEDO CRISTINA DEL CARMEN	DNI N°	30.632.781
PEREYRA CARLOS ALBERTO	DNI N°	16.952.980
PRADO MARCELO FABIAN	DNI N.º	17.990.537
RIVEROS GLADYS NOEMI	DNI N.º	20.462.196
RIZZUTI MARIANO CARLOS	DNI N°	21.832.190
RODRIGUEZ MIRIAN DANIELA	DNI N.º	25.644.540
ROJAS CRUZ ALEX JONATHAN	DNI N.º	38.407.014
ROMERO RAMON ANDRES	DNI N.º	28.551.672
ROMERO XIOMARA PATRICIA NAHIR	DNI N.º	39.391.895
SALGADO FEDERICO ISMAEL	DNI N°	32.164.681
SALINAS MAXIMILIANO MISAEL	DNI N.º	33.023.398
SUBIABRE CARINA SOLEDAD	DNI N.º	30.128.804
Sucesores y/o Herderos de VILLORDO,ROSENDO SALVADOR	DNI N.º	16.288.647
Sucesores y/o Heredero de OLIVA JUAN RAMON	DNI N°	16.897.465
Sucesores y/o Herederos de FIGUEROA DANIEL ALBERTO	DNI N°	32.501.033
Sucesores y/o Herederos de TOKAR ANDRES GUSTAVO	DNI N.º	13.699.068
VALLEJO ORTIZ MATIAS LUIS	DNI N°	38.087.909
VELAZQUEZ JORGE DANIEL	DNI N°	26.986.973

COMUNICADO

USHUAIA MUNICIPALIDAD

LA MUNICIPALIDAD DE USHUAIA LLAMA A LICITACIÓN PÚBLICA N° 07/2023, REFERENTE A LA **CONTRATACIÓN DEL SERVICIO DE PROVISIÓN DE AGUA DOMICILIARIA MEDIANTE CAMIÓN CISTERNA, DE ACUERDO A LO REQUERIDO POR LA SECRETARÍA DE MEDIO AMBIENTE Y DESARROLLO SUSTENTABLE MEDIANTE EXPEDIENTE N° 253/2023.**

FECHA DE APERTURA: 24 DE FEBRERO DEL 2023.-

HORA: 10:00.-

APERTURA DE LAS OFERTAS: Vía plataforma digital Zoom.

LUGAR DE DESCARGA DE OFERTAS: Se deberá ingresar en el sitio https://www.ushuaia.gob.ar/licitaciones-publicas

CONSULTAS DEL PLIEGO: Las mismas deberán ser remitidas por correo electrónico: dir.compras.hf@ushuaia.gob.ar o licitaciones.munush@gmail.com

USHUAIA, 14 de Febrero de 2023.

CIRCULAR MODIFICATORIA Nº 01 DE LA LICITACIÓN PÚBLICA N° 13/2023

Se informa que se han realizado modificaciones al Pliego de Bases y Condiciones de la Licitación Pública Nº 13/2023 referente a la adquisición de pintura e insumos destinados al mantenimiento y embellecimiento de los espacios públicos de la ciudad de Ushuaia, de acuerdo a lo requerido por la Dirección de Tareas Prioritarias, dependiente de la Subsecretaría de Servicios Públicos , a saber:

• DONDE DICE:

ANEXO I – PLIEGO LICITACIÓN PÚBLICA Nº 13/2023.

RENGLÓN	CANTIDAD	$ UNITARIO	$ TOTAL
1	200	$3.321,65	$664.330,00
2	1000	$3.581,30	$3.581.300,00
3	100	$3.675,55	$367.555,00
4	100	$2.427,70	$242.770,00
5	200	$2.091,70	$418.340,00
6	500	$2.269,25	$1.134.625,00
7	2000	$2.783,10	$5.566.200,00
8	4000	$2.565,30	$10.261.200,00
9	100	$1.401,11	$140.111,00
10	4000	$2.855,20	$11.420.800,00
11	1000	$1.676,20	$1.676.200,00
12	500	$2.869,40	$1.434.700,00
13	1000	$694,00	$694.000,00
14	500	$1.097,00	$548.500,00
15	2000	$1.944,00	$3.888.000,00
16	2000	$2.979,00	$5.958.000,00
17	2000	$2.165,00	$4.330.000,00
18	2000	$3.395,00	$679.000,00
TOTAL $ $59.116.631,00			

• DEBE DECIR:

ANEXO I – PLIEGO LICITACIÓN PÚBLICA Nº 13/2023.

RENGLÓN	CANTIDAD	$ UNITARIO	$ TOTAL
1	200	$3.321,65	$664.330,00
2	1000	$3.581,30	$3.581.300,00
3	200	$2.091,70	$418.340,00
4	500	$2.269,25	$1.134.625,00
5	100	$3.675,55	$367.555,00
6	100	$2.427,70	$242.770,00
7	2000	$2.783,10	$5.566.200,00
8	4000	$2.565,30	$10.261.200,00
9	500	$2.869,40	$1.434.700,00
10	4000	$2.855,20	$11.420.800,00
11	100	$1.401,11	$140.111,00
12	1000	$1.676,20	$1.676.200,00
13	500	$1.097,00	$548.500,00
14	2000	$1.944,00	$3.888.000,00
15	2000	$2.979,00	$5.958.000,00
16	2000	$2.165,00	$4.330.000,00
17	2000	$3.395,00	$6.790.000,00
18	1000	$694,00	$694.000,00
TOTAL $ $59.116.631,00			

USHUAIA, 14 de Febrero de 2023.

SELECCIONADOS USHUAIA

MOTOS

CONCESIONARIO OFICIAL

MONDIAL











ALLEGRO 150CC. ENTREGA $ 150.000. SALDO EN CUOTAS



RD 150. ENTREGA $ 120.000. SALDO EN CUOTAS



LD 110 MAX. ENTREGA $ 100.000. SALDO EN CUOTAS



TD 150. ENTREGA $ 120.000. SALDO EN CUOTAS







* PRECIOS SUJETOS A MODIFICACIONES

Dirección: Yaganes 458 | Teléfonos: **(02901) 15401546 / 506880** | **Horario:** Lunes a Viernes de 10 a 13hs y de 16 a 20hs - Sábados de 10 a 13hs

SELECCIONADOS USHUAIA

MÁS de 70 seleccionados en STOCK

TASA FIJA AL 45%
(SUJETO A APROBACIÓN BANCARIA)



CITROEN C4 PICASSO 2.0 DIESEL - PAT 2019 42.000 KM



PEUGEOT 2008 FELINE TIPTRONIC 2019 - 23.000 KM



CHEVROLET ONIX JOY 2018 48.000 KM

BONIFICACIONES ENTRE 100 MIL Y 150 MIL PESOS!



RENAULT KWID LIFE 1.0 - 2018 22.000 KM



BAIC X25 MANUAL - 2018 34.000 KM

Seleccionados Ushuaia

SeleccionadosUshuaia

seleccionados.online



AUTOS EN STOCK

PAGAMOS MÁS TU USADO

OPORTUNIDADES

* PRECIOS SUJETOS A MODIFICACIONES

Dirección: Yaganes 458 | Teléfonos: (02901) 15401546 / 586880 | Horario: Lunes a Viernes de 10 a 13hs y de 16 a 20hs - Sábados de 10 a 13hs



ACTUALIDAD

TRAS FRACASAR LA REUNIÓN PARITARIA.

La Bancaria anunció un paro nacional de 24 horas para el próximo jueves 23

La Asociación Bancaria (AB), que encabeza Sergio Palazzo, anunció un paro nacional de 24 horas para el jueves 23 de febrero luego de que fracasara la reunión paritaria con las entidades bancarias en dependencias del Ministerio de Trabajo.

"No se logró un acuerdo. Hemos planteado, más allá de los porcentajes y revisar las paritarias del 2022, que el sector empresario se haga cargo de parte del impuesto a las Ganancias que hoy pagan los trabajadores. La respuesta ha sido negativa", afirmó Palazzo desde la puerta de las dependencias del Ministerio de Trabajo, ubicadas en Callao 114 de la Ciudad de Buenos Aires, donde brindó declaraciones a la prensa.

En ese marco, el Secretario General de AB confirmó un paro total de actividades por 24 horas para el jueves 23 de febrero y anticipó que si el sector empresario no hace caso al reclamo, el gremio se reunirá "para intensificar las medidas".

"Estamos reclamando una compensación. Mientras no haya, no habrá paritaria posible que podamos acordar", remarcó Palazzo.

Además, sostuvo que es "el segundo mes" en que debería regir un nuevo acuerdo paritario y que mientras siga el conflicto, los trabajadores van "a seguir cobrando lo mismo que en diciembre".



"La paciencia tiene un límite y por eso se va a tomar una medida de fuerza. Cada seccional va a tener la facultad de poder movilizar en su territorio, así que seguramente habrá movilizaciones en las puertas de los bancos", completó.







ACTUALIDAD

FUNCIONARIAS DE LA MUNICIPALIDAD DE USHUAIA RECORRIERON CON LA SECRETARIA DE INTEGRACIÓN SOCIO-URBANA DEL MINISTERIO DE DESARROLLO SOCIAL DE LA NACIÓN, FERNANDA MIÑO, LAS OBRAS QUE SE LLEVAN ADELANTE EN EL SECTOR ALTO DE LA CIUDAD.

Expansión del KyD: Avanza la construcción de las primeras 66 viviendas

Funcionarias de la Municipalidad de Ushuaia de las Secretarías de Planificación e Inversión Pública y de Habitat y Ordenamiento Territorial recorrieron con la Secretaria de Integración Socio-Urbana del Ministerio de Desarrollo Social de la Nación Fernanda Miño las obras que se llevan adelante en la expansión del KyD con la construcción de las primeras 66 viviendas de un total de 94 y las obras de apertura de calle y construcción de pluviales en los barrios ubicados en el macizo KyD.



La secretaria de Planificación e Inversión Pública de la Municipalidad Gabriela Muñiz Siccardi junto a la subsecretaria de Vivienda Yanira Martínez y la subsecretaria de Desarrollo Territorial Irupé Petrina, mostraron el nivel de avance de las 66 viviendas para trasladarse al sector de los barrios del KyD donde se realiza la apertura de calles y los conectores de agua que se ejecutan a través del ENOHSA. De la recorrida participó también la ministra de Obras Públicas de la provincia Gabriela Castillo.

"Recorrimos la obra donde se están construyendo las primeras 66 viviendas, se informó el estado de avance de las mismas, ingresamos a una de las unidades de tres dormitorios en construcción donde se mostró el sistema constructivo", dijo Muñiz Siccardi.

Contó que posteriormente se trasladaron hacia el macizo KyD para mostrar la obra de apertura de calle, como así también el pluvial que esta ejecutando la empresa y que se une a otros dos pluviales que ya fueron construidos.

"También en el sector se están haciendo los gaviones donde hoy existen viviendas para contener el terreno y se analizaron las diversas complejidades de la obra al tratarse de una zona donde ya existen viviendas instaladas y donde debieron contemplarse corrimientos y la resolución de distintos problemas", indicó Muñiz Siccardi.

La subsecretaria de Vivienda, Yanira Martinez destacó el trabajo conjunto que se realiza con la Secretaría de Integración Socio-Urbana y el seguimiento que se realiza de las obras en ejecución, "Hacemos un trabajo constante con las familias que tendran que ser reubicadas de los barrios Mirador, Escondido, Obrero, y todos los barrios que se están integrando en el KyD, ya sea para el mejoramiento y ensanchamiento de calles como para la regularización dominial de los macizos pendientes, y la Secretaria remarcó la importancia del trabajo social para el éxito de estas obras".







Compañeros de FEHGRA

El aumento del Adicional Tierra del Fuego está firmado y homologado por Ministerio de Trabajo. En octubre debería impactar en su sueldo el primer 4%.

Si en tu recibo de sueldo no dice ADICIONAL TIERRA DEL FUEGO 24% podés denunciar a través del sindicato o directamente en el Ministerio de Trabajo

Si trabajás en cualquier establecimiento hotelero gastronómico, exeptuando comedores y hoteles 4 y 5 estrellas, te corresponde este aumento.

Para más información o para denunciar podés hacerlo acercadoté al sindicato, a los teléfonos 2901 422803/2964 430409 o por redes sociales a UTHGRA Tierra del Fuego en facebook e instagram.

Es tu sueldo, el sustento de tu familia
Reclamalo

UTHGRA
SECCIONAL TIERRA DEL FUEGO
RAMÓN MONCHO CALDERON
SECRETARIO GENERAL + COMISIÓN EJECUTIVA



Liliana Martínez Allende
LEGISLADORA
San Martin 1431
(02901) 421901/435021/435747
lmartinez@legistdf.gob.ar



Martinez Gabriel Alejandro | Martillero Público y Corredor Inmobiliario
www.iwokapropiedades.com
Email: info@iwokapropiedades.com
Tel: 2901-15401886 y 2901-15580406
GOBERNADOR PAZ N° 125



Tel.: (02901) 423962
ARTURO CORONADO 351
(9410) Ushuaia - Tierra del Fuego

POLÍTICA

EL PROCEDIMIENTO SE ENMARCA EN LO DISPUESTO POR LA CARTA ORGÁNICA MUNICIPAL ANTE LA EVENTUALIDAD QUE SE PRESENTE UN PEDIDO DE JUICIO POLÍTICO.

El Concejo Deliberante de Río Grande conformó las Salas Acusadora y Juzgadora



El Concejo Deliberante levantó el Cuarto Intermedio aprobado este miércoles al mediodía durante la Apertura del Período de Sesiones Ordinarias, y realizó el sorteo para la conformación de las Salas Acusadora y Juzgadora.
Este jueves por la mañana los Concejales continuaron con el desarrollo de la I Sesión Ordinaria del Período Legislativo 2023 que se inició el día miércoles por la mañana en polideportivo Carlos Margalot, momento en el que se dejó inaugurado el periodo de Sesiones Ordinarias.
La Sesión fue presidida por el presidente del Concejo Deliberante, concejal Raúl von der Thusen, participando los ediles Javier Calisaya, Walter Campos, Hugo Martínez, Walter Abregú, Diego Lassalle, Pablo Llancapani y Miriam Mora. El encuentro se realizó a los efectos de dar cumplimiento a lo dispuesto en la Carta Orgánica Municipal en los Artículos 142, 143, y 144.
La designación de los integrantes de cada una de las salas se efectuó, tal como corresponde, por sorteo, realizando el mismo la Secretaria Legislativa, Florencia Vargas.
La Sala Acusadora quedó integrada por los concejales Javier Calisaya, Miriam Mora, Diego Lassalle, Walter Campos, Cintia Susñar y Hugo Martínez, en tanto que la Sala Juzgadora quedó conformada por las concejales Raúl von der Thusen, Pablo Llancapani y Walter Abregú.
Concluida el sorteo de las salas, los concejales dieron por finalizada la Primera Sesión Ordinaria del presente período legislativo.



VENDO EQUIPO USADO (10 AÑOS)
RX MOEDELO PROMAX 3D MARCA
PLANMECA. U$S 52000. CONTACTARSE
DE L. A V. DE 15 A 18 H.
AL (2901) 516655 o (2901) 494208



JUDICIAL

SUPERIOR TRIBUNAL DE JUSTICIA.

La Dra. Gómez y el Dr. Greco juraron como Abogados Relatores



El Presidente del Superior Tribunal de Justicia, Dr. Gonzalo Sagastume tomó juramento este jueves 16 de febrero, a la Dra. Liliana Beatriz Gómez y al Dr. Guido Nicolás Greco, quienes asumieron en el cargo de Abogados Relatores.

De la ceremonia participaron el Vicepresidente del Superior Tribunal, Dr. Ernesto Adrián Löffler y la Vocal Dra. Edith Miriam Cristiano. La jura contó con la asistencia del Secretario de Gestión y Coordinación Administrativa y Jurisdiccional, Dr. David Pachtman.

A modo de apertura, el Presidente del Superior Tribunal de Justicia, Dr. Gonzalo Sagastume pronunció su discurso de reconocimiento hacia los Dres. Greco y Gómez, a quienes les recordó que "si fueron seleccionados por la Dra. Cristiano para desempeñar el cargo de Abogados Relatores es porque están a la altura de las circunstancias".

"El rol de Abogado Relator es un cargo trascendente e importantísimo dentro de la estructura del Poder Judicial por el secreto profesional que guardan y la responsabilidad técnica", remarcó en el discurso inaugural de la jura.

Y concluyó que "estoy convencido que seguramente a futuro van a cumplir con las expectativas que nos ha informado la Dra. Cristiano respecto de cada uno de ustedes".

La designación de la Dra. Liliana Gómez quedó plasmada en la Acordada Nº 12 de 2023, mientras que la del Dr. Guido Greco se efectuó mediante Acordada Nº 14 de 2023, ambas rubricadas el 15 de febrero.

La Dra. Gómez ingresó al Poder Judicial en el año 2014 como agente judicial, y en 2019 asumió como Prosecretaria del Juzgado de Primera Instancia del Trabajo Nº 1 del Distrito Judicial Norte, cargo que ejerció hasta la fecha.

Por su parte, el Dr. Greco desde el 2021 se desempeñó como Secretario del Tribunal de Juicio en lo Criminal del Distrito Judicial Norte, pasando antes por el cargo de Prosecretario del TJC, desde el 2017.

Anteriormente, ocupó el cargo de Prosecretario del Juzgado de Instrucción Nº 1 del Distrito Judicial Norte, en 2015, previo a desempeñarse como agente judicial desde el año 2011.



BÚSQUEDA DE PERSONAL

"SINDICATO DE TRABAJADORES PASTELEROS, S. RÁPIDOS, CONFITEROS, PIZZEROS, HELADEROS Y ALFAJOREROS"
"ASOCIACIÓN MUTUAL 12 DE ENERO"

Lugar de trabajo
Sede Ushuaia: Calle Kuanip 827

Días y horarios
Funcionamiento de Sede Lunes a Viernes de 9 a 17 hs.
El empleado debera cumplir funciones de forma presencial Part Time 13 a 17 hs (4 horas diarias)

Tareas principales
Administrativas, no contables. Atencion al publico - Afiliados al gremio - de forma presencial y telefonica.
Tareas aplicables a actividades de Mutual: Afiliaciones - altas y bajas - Actualizaciones / Creditos / Subsidios / Reintegros.
Tareas aplicables a activadades de Sindicato / O.Social: Asesoramiento -basico-gremiales / Bonos de Atencion / Entrega de cartillas medicas.

Experiencia Previa
Minimo 1 año en atencion al publico relacionado con Servicios de Salud, Cooperativas, el empleado idoneo seria que posea experiencia en tareas similares proveniente de otras organizaciones gremiales.

Conocimientos de oficina
Paquete Office.
Nivel Medio Word. Nivel superior Excell.
Sistemas propios de la Insitucion.

Edad y sexo
25 a 35 años.
Masculino.

Situaciones no habituales de funciones laborales.
Actividades fuera de la oficina/ Visita a Empresas / Cadeteria / Colaboracion para fechas especiales (Dia del Gremio, Dia del Niño, Entrega de Utiles, Elecciones).

Modalidad de Contratacion
Periodo de Prueba 90 dias, luego planta permanente.

Interesados enviar CV a: **rrhh.mutual@pasteleros.org.ar**





JUDICIAL

EL SUJETO ESTÁ IMPUTADO POR HABER ABUSADO DE SU HIJA Y DOS HIJASTRAS.

Pidieron penas de 19 y 23 años de prisión para hombre acusado de abuso sexual



El Tribunal de Juicio en lo Criminal del Distrito Judicial Norte, inició este jueves la etapa de alegatos en el juicio seguido a un hombre por el delito de abuso sexual. Alegaron la querella y la fiscal. Para el viernes está previsto el alegato de la defensa.

La querella representada por la Dra. Adriana Varisco solicitó una pena de 19 años de prisión, en tanto que el Ministerio Público Fiscal, a cargo de la Dra. Laura Urquiza requirió una condena de 23 años por los delitos de abuso sexual con acceso carnal, gravemente ultrajante, suministro de material pornográfico y corrupción de menores.

Para este viernes 17, a partir de las 9.30 horas, está previsto que desarrolle su alegato la defensa del imputado, ejercida por el Defensor Público DJN, Dr. Alejandro Nacaratto.

Cabe mencionar que este miércoles había finalizado la etapa de testimoniales con la declaración de tres testigos en la audiencia de debate que se desarrolla a puertas cerradas, para determinar la responsabilidad de un hombre acusado de abuso sexual contra su hija y dos hijastras, entre los años 2005 y 2016.

El Tribunal de Juicio es presidido por el juez Eduardo López, e integrado por el Dr. Juan José Varela, con la subrrogancia del Dr. Pedro Ángel Fernández.





CIRCULAR MODIFICATORIA Nº 01 (Sin consulta) Licitación Pública S.P. e I.P. Nº 03/2023 MUNICIPALIDAD DE USHUAIA

POR MEDIO DE LA PRESENTE LA MUNICIPALIDAD DE USHUAIA INFORMA EN RELACIÓN AL LLAMADO A LICITACIÓN PÚBLICA S.P. e I.P. Nº 03/2023, PARA LA EJECUCIÓN DE LA OBRA:

"Tratamiento de efluentes en Planta de Faena Municipal".

La fecha de apertura de ofertas establecida en fecha 16/02/2023, se prorroga para el día 14/03/2023, a las 12.00 hs.

- Asimismo se deberá tener en cuenta lo siguiente para la adquisición del pliego de condiciones:

VENTA DEL PLIEGO EN FORMATO DIGITAL: Para la adquisición del pliego, se deberá enviar mensaje de texto por WhatsApp al teléfono +542901480810, de Lunes a Viernes, en el Horario de 08:00 hs. a 17:00 hs. La compra del mismo estará habilitada hasta el día 13/03/2023 a las 12:00 hs.

CIRCULAR MODIFICATORIA Nº 01 (Sin consulta) Licitación Pública S.P. e I.P. Nº 02/2023 MUNICIPALIDAD DE USHUAIA

POR MEDIO DE LA PRESENTE LA MUNICIPALIDAD DE USHUAIA INFORMA EN RELACIÓN AL LLAMADO A LICITACIÓN PÚBLICA S.P. e I.P. Nº 02/2023, PARA LA EJECUCIÓN DE LA OBRA:

"Centro de Actividades Alternativas para personas con discapacidad" (CAAD).

La fecha de apertura de ofertas establecida en fecha 17/02/2023, se prorroga para el día 09/03/2023, a las 12.00 hs.

COMUNICADO

LA MUNICIPALIDAD DE USHUAIA LLAMA A LICITACIÓN PÚBLICA N° 17/2023, REFERENTE A LA **ADQUISICIÓN DE EMULSIÓN ASFÁLTICA PARA EL ÁREA DE BACHEO DE ACUERDO A LO REQUERIDO POR LA SUBSECRETARÍA DE SERVICIOS PÚBLICOS, TRAMITADO MEDIANTE EXPEDIENTE N° 11260/2022.**

FECHA DE APERTURA: 24 DE FEBRERO DEL 2023.-

HORA: 09:00.-

APERTURA DE LAS OFERTAS: Vía plataforma digital Zoom.

LUGAR DE DESCARGA DE OFERTAS: Se deberá ingresar en el sitio https://www.ushuaia.gob.ar/licitaciones-publicas

CONSULTAS DEL PLIEGO: Las mismas deberán ser remitidas por correo electrónico: dir.compras.hf@ushuaia.gob.ar o licitaciones.munush@gmail.com

USHUAIA, 14 de Febrero de 2023.

COMUNICADO

LA MUNICIPALIDAD DE USHUAIA LLAMA A LICITACIÓN PÚBLICA N° 07/2023, REFERENTE A LA **CONTRATACIÓN DEL SERVICIO DE PROVISIÓN DE AGUA DOMICILIARIA MEDIANTE CAMIÓN CISTERNA, DE ACUERDO A LO REQUERIDO POR LA SECRETARÍA DE MEDIO AMBIENTE Y DESARROLLO SUSTENTABLE MEDIANTE EXPEDIENTE N° 253/2023.**

FECHA DE APERTURA: 24 DE FEBRERO DEL 2023.-

HORA: 10:00.-

APERTURA DE LAS OFERTAS: Vía plataforma digital Zoom.

LUGAR DE DESCARGA DE OFERTAS: Se deberá ingresar en el sitio https://www.ushuaia.gob.ar/licitaciones-publicas

CONSULTAS DEL PLIEGO: Las mismas deberán ser remitidas por correo electrónico: dir.compras.hf@ushuaia.gob.ar o licitaciones.munush@gmail.com

USHUAIA, 14 de Febrero de 2023.

COMUNICADO

LA MUNICIPALIDAD DE USHUAIA LLAMA A LICITACIÓN PÚBLICA N° 16/2023, REFERENTE A LA **CONTRATACIÓN DE DOS (2) CUADRILLAS DE CUATRO (4) OPERARIOS PARA TAREAS DE RECICLAJE, DE ACUERDO A LO REQUERIDO POR LA SECRETARÍA DE MEDIO AMBIENTE Y DESARROLLO SUSTENTABLE MEDIANTE EXPEDIENTE N° 260/2023.**

FECHA DE APERTURA: 24 DE FEBRERO DEL 2023.-

HORA: 12:00.-

APERTURA DE LAS OFERTAS: Vía plataforma digital Zoom.

LUGAR DE DESCARGA DE OFERTAS: Se deberá ingresar en el sitio https://www.ushuaia.gob.ar/licitaciones-publicas

CONSULTAS DEL PLIEGO: Las mismas deberán ser remitidas por correo electrónico: dir.compras.hf@ushuaia.gob.ar o licitaciones.munush@gmail.com

USHUAIA, 14 de Febrero de 2023.

COMUNICADO

LA MUNICIPALIDAD DE USHUAIA LLAMA A LICITACIÓN PÚBLICA Nº 14/2022, REFERENTE A LA **ADQUISICIÓN DE EQUIPOS PARA LA PLANTA DE ASFALTO, TRAMITADO MEDIANTE EXPEDIENTE Nº 672/2023.**

FECHA DE APERTURA: 23 DE FEBRERO DEL 2023.-

HORA: 12:00.-

APERTURA DE LAS OFERTAS: Vía plataforma digital Zoom.

LUGAR DE DESCARGA DE OFERTAS: Se deberá ingresar en el sitio https://www.ushuaia.gob.ar/licitaciones-publicas

CONSULTAS DEL PLIEGO: Las mismas deberán ser remitidas por correo electrónico: dir.compras.hf@ushuaia.gob.ar o licitaciones.munush@gmail.com

USHUAIA, 10 de Febrero de 2023.

COMUNICADO

LA MUNICIPALIDAD DE USHUAIA LLAMA A LICITACIÓN PÚBLICA N° 12/2023, REFERENTE A LA **CONTRATACIÓN DEL SERVICIO DE ALQUILER DE EQUIPOS IMPRESORAS, FOTOCOPIADORAS Y ESCANERS, DESTINADOS A DIFERENTES REPARTICIONES MUNICIPALES, TRAMITADO MEDIANTE EXPEDIENTE N° 8796/2022.**

FECHA DE APERTURA: 22 DE FEBRERO DEL 2023.-

HORA: 12:00.-

APERTURA DE LAS OFERTAS: Vía plataforma digital Zoom.

LUGAR DE DESCARGA DE OFERTAS: Se deberá ingresar en el sitio https://www.ushuaia.gob.ar/licitaciones-publicas

CONSULTAS DEL PLIEGO: Las mismas deberán ser remitidas por correo electrónico: dir.compras.hf@ushuaia.gob.ar o licitaciones.munush@gmail.com

USHUAIA, 09 de Febrero de 2023.

COMUNICADO

LA MUNICIPALIDAD DE USHUAIA LLAMA A LICITACIÓN PÚBLICA N° 15/2023, REFERENTE A LA **ADQUISICIÓN DE PRODUCTOS QUÍMICOS DESTINADOS AL NATATORIO MUNICIPAL DEPENDIENTE DEL INSTITUTO MUNICIPAL DEL DEPORTE, TRAMITADO MEDIANTE EXPEDIENTE N°667/2023.**

FECHA DE APERTURA: 22 DE FEBRERO DEL 2023.-

HORA: 10:00.-

APERTURA DE LAS OFERTAS: Vía plataforma digital Zoom.

LUGAR DE DESCARGA DE OFERTAS: Se deberá ingresar en el sitio https://www.ushuaia.gob.ar/licitaciones-publicas

CONSULTAS DEL PLIEGO: Las mismas deberán ser remitidas por correo electrónico: dir.compras.hf@ushuaia.gob.ar o licitaciones.munush@gmail.com

USHUAIA, 09 de Febrero de 2023.

DEPORTES

FUTSAL.

La Copa Fin del Mundo en su máximo esplendor

Se completó la segunda fecha de la etapa clasificatoria con un color único en el "Cochocho" Vargas, que va sumando gente y adeptos de cara a los partidos definitorios. Debutó Magallanes con victoria y se candidatea para pelear hasta las últimas instancias al igual que Mercantil. HAF sólido.





Sigue girando la caprichosa en el templo fueguino con la disputa de la segunda fecha de la fase clasificatoria de la "Ley Seca" Copa Fin del Mundo.

En primer turno, por el Grupo A, salieron a la cancha El Porvenir y Millo FDM con triunfo 2-1 para los conducidos por "Giggio" Pasquale. Goles de Braian Chavez y la "Iguana" David Cruz aportaron los gritos para el único líder de la zona.

Acto seguido apareció Magallanes, uno de los grandes candidatos, con triunfo 6-4 ante Centro Galicia. Los de Velázquez dominaban con tranquilidad pero sobre el cierre los de Isorna achicaron la desventaja para decorar el resultado. Doblete de Agustin Sanchez, otro par de Douglas Romero, uno de Martinez y otro de Schwarz fueron los goles del "Maga" mientras que Lucas Leichner la detonó con un hat-trick más el tanto del "Rifle" Pandiani.

Por el Grupo B no hubo sorpresas con las goleadas de Mercantil (6-0) sobre CAEF y de HAF (9-0) ante Boca Ushuaia. Los dirigidos en esta ocasión por "Clavo" Sánchez salieron a demostrar porqué son los últimos campeones de la Liga Ushuaiense y apelaron a su efectividad y movilidad de pelota para sacarse de encima al siempre duro CAEF. Nelson González, Lucas Aravena, Agustin Salcedo, Iván Godoy, Daniel Benitez y Leandro Quevedo fueron los autores de los goles.

HAF, en tanto, tuvo que trabajar para romper el partido ante Boca Ushuaia, pero en el cierre explotó las falencias defensivas rivales para un 9-0 categórico con cuatro goles del "Negro" Joaco Ibarra.

Este jueves y viernes se completaba la tercera fecha mientras que sábado y domingo se jugaba la cuarta.

SE VIENE EL FEMENINO

Una vez finalizada la etapa de grupos, quedarán clasificados los cuatro equipos semifinalistas en la rama masculina y se medirán el sábado 25 de febrero en los cruces para llegar a la gran final.

Ese mismo día, O' Higgins y Sacachispas viajarán desde el norte de la isla para afrontar la versión femenina de la Ley Seca Copa Fin del Mundo, enfrentando a sus pares de Escuela Municipal y AATEDYC de la capital en un mano a mano también aspirando a meterse en la definición.

Ya el domingo será momento de las dos finales, seguramente ante un gran marco de público en el "Cochocho Vargas".

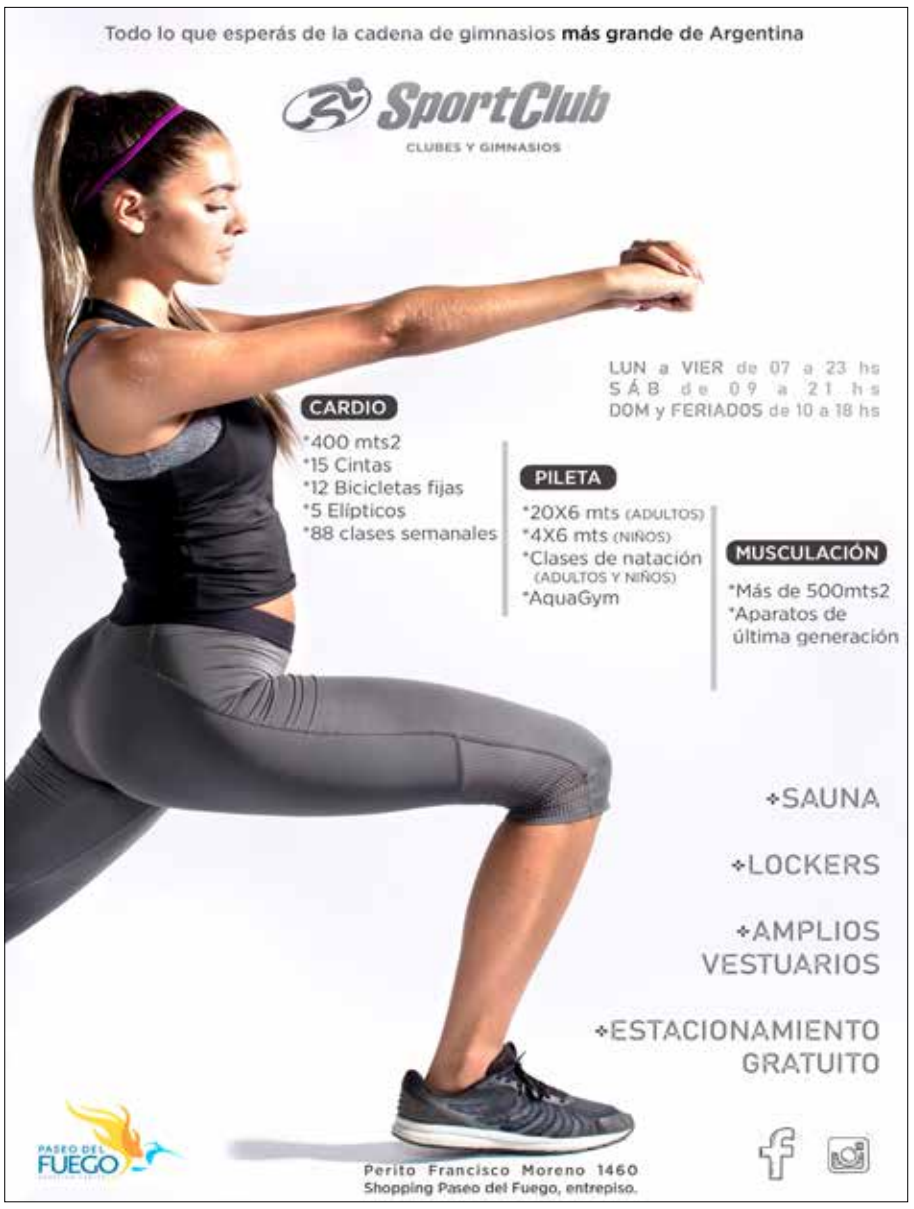



SOMRA

SINDICATO OBREROS DE MAESTRANZA
REPÚBLICA ARGENTINA
Gobernador Campos 707
Ushuaia | TDFAEIAS
Tel. 02901 421228

UNIDOS PARA SEGUIR CRECIENDO

GUIA DE PROFESIONALES

• ABOGADOS

JORGE KRESER PEREYRA
ALEJANDRO PAGANO ZAVALÍA
Abogados
25 de Mayo 260 - 1er piso, oficina 2
Tel. (02901) 421013 y rotativas
Edificio Finisterre
E-mail: jorgekreser@me.com
apaganozavalia@gmail.com

ESTUDIO JURÍDICO
VERNAZ & Asociados
DERECHO PENAL
Tel.: (02901) 431171 // 15515180
E-mail: vernaz_derechopenal@yahoo.com.ar

ESTUDIO JURÍDICO GS
Dra. Gloria Sotelo
Abogada y Técnica Superior en Minoridad y Familia
DERECHO DE FAMILIA - SUCESIONES - CONTRATOS
ASESORAMIENTO PRESENCIAL Y ONLINE (VIRTUAL)
http://gsestudiojuridico.online
mail: gloriasoteloestudiojuridico@gmail.com
instagram: @dra_gloriasotelo
2901501125

GABRIEL A. ORTEGA
ABOGADO
- Civil -
- Familia -
- Penal -
- Sucesiones -
URGENCIAS PENALES
CONSULTAS PRESENCIALES O VIRTUALES
gabrielortega.abogadotdf@gmail.com
2901 626077
Juan Manuel de Rosas 549 1°piso

• ODONTÓLOGOS

INSTITUTO DE DIAGNÓSTICO Y TRATAMIENTO ODONTOLÓGICO
Ayelén Toso | Jazmín Álvarez
Deloqui 532 - Ushuaia 9410
Tel: 2901 423716 - 430841
Email: mjotalvarez@gmail.com
2901-15469119

DR. HECTOR GODOY
ESPECIALISTA EN CIRUGIA Y TRAUMATOLOGIA BUCO MAXILOFACIAL - *FELLOWSHIP EN CIRUGIA AO CRANEO MAXILOFACIAL*
PIEZAS RETENIDAS - IMPLANTES DENTALES - PATOLOGIAS MAXILOFACIAL - CIRUGIA ORTOGNATICA
Consultorio: Pasaje los Cauquenes 955, Bº Andino - Tel. 2901 524495

LEONARDO ORREGO
Prótesis - Implantes (A.I.A.)
- Blanqueamiento -
Odontología Estética y Restaurad...
Horario de atención: Lunes a viernes de
Fadul 515 - Tel: 430298 - Urgencias 155
TODAS LAS TARJETAS

Consultorios de Estética Dental
ODONTOLOGÍA INTEGRAL
Rehabilitación e Implantes
Blanqueamiento en una hora
Dr. Guillermo D. Guaragna - Dra. Viviana A. Holzmann
Monseñor Fagnano 343 - Tel. 42 3307
TARJETAS DE CRÉDITO
2901 607928 - 2901 607952

CONSULTORIOS ODONTOLOGICOS
KARUKINKA
Dr. Fernando LIMA | Dr. Bruno OROZCO
ODONTOLOGÍA GENERAL - CIRUGÍAS
IMPLANTES - PRÓTESIS - ORTODONCIA
CIRUGÍA BUCO MAXILO FACIAL
TURNOS PROGRAMADOS
LUN. A VIER. DE 13 A 20 HS
TODAS LAS TARJETAS
***KARUKINKA 264* - Tel.: 425425 / Cel.: 15524780**

CELESTE LAVIA
Odontóloga
ODONTOPEDIATRÍA
ODONTOLOGÍA GENERAL
2901 475732 // celeste_lavia@hotmail.com
Roca 360, Torre 1, Piso 1°B - Ushuaia

• CONTADORES

ESTUDIO MORENO
CPN Hugo Moreno
Contable - Impositivo - Previsional
KARUKINKA 593 – 1º PISO - Tel: 15604065 (SÓLO llamadas – NO WhatsApp) - LUNES a VIERNES – 8:00 a 16:00 horas

rivero&asociados
ESTUDIO CONTABLE
Alejandro Rivero
contador público
Gob. Deloqui Nº 266 - Of 1 • Ushuaia • Tierra del Fuego
Tel.fax. 02901-421943 • Cel. 02901-1560-1090
www.riveroyasociados.com.ar • info@riveroyasociados.com.ar

• ARQUITECTOS

D + Diseños del Sur
Arquitectura – Urbanismo – Consultoria ambiental.
Construcción de obras.
Arq. Natalia Carolina Zoratto | Alejandro Gabriel Venzi
Gobernador Campos 1372 - **Ushuaia** - Tierra del Fuego
Contacto: 2901- 645651 / 2901- 606209

¿QUERÉS PUBLICITAR EN Diario Prensa Libre
diarioprensa.com.ar
PABLO (02901) 504281

USHUAIA

MAX. 13° C — DÍA

Nubosidad considerable, con lluvias y lloviznas intermitentes en la tarde. Viento del ONO a 17 km/h con ráfagas de 32 km/h.

MIN. 04° C — NOCHE

Lluvias y lloviznas intermitentes; mayormente nublado y destemplado. Viento del O a 13 km/h con ráfagas de 30 km/h.

TOLHUIN

MAX. 14° C — DÍA

Nubosidad; probables chaparrón, lluvias y lloviznas ocasionales. Viento del N a 11 km/h con ráfagas de 30 km/h.

MIN. 05° C — NOCHE

Mucha nubosidad, con uno o dos chaparrones breves. Viento del ENE 9 km/h con ráfagas de 26 km/h.

RIO GRANDE

MAX. 16° C — DÍA

Nubosidad considerable y tornándose muy ventoso. Viento del ONO a 28 km/h con ráfagas de 41 km/h.

MIN. 04° C — NOCHE

Con brisa al anochecer, bastante nublado y destemplado. Viento del OSO a 17 km/h con ráfagas de 41 km/h.

SUDOKU

					8		3	1
5	8					4		
4		1	9		6			
3				1			6	2
		4		2				9
			3	5			1	
8								
	6							
	4						2	3

El sudoku se presenta normalmente como una tabla de 9×9, compuesta por subtablas de 3×3 denominadas "regiones" (también se le llaman "cajas" o "bloques"). Algunas celdas ya contienen números, conocidos como "números dados" (o a veces "pistas"): El objetivo es rellenar las celdas vacías, con un número en cada una de ellas, de tal forma que cada columna, fila y región contenga los números 1–9 sólo una vez. Además, cada número de la solución aparece sólo una vez en cada una de las tres "direcciones", de ahí el "los números deben estar solos" que evoca el nombre del juego.

3	2	8	1	6	7	5	4	9
5	9	1	3	8	4	2	9	7
7	4	6	5	9	2	3	1	8
4	1	7	9	5	3	8	2	6
9	8	3	7	2	6	4	5	1
2	6	5	4	1	8	7	6	3
8	5	2	6	7	9	1	3	4
6	7	4	2	3	1	9	8	5
1	3	9	8	4	5	6	7	2

PERIODISMO HISTORICO

¿Te acordás hermano?... Por Carlos Peña



Aldea de mis recuerdos

Samba

Me voy quedando en el tiempo
maduro de aquel ayer...
La pena de mi nostalgia
Me grita en el alma, tenés que volver. } Bis

II
Volveré con mi nostalgia
al dulce calor de hogar
junto al "tachito a leña"
al mate de Elena que me hace soñar } Bis

Estribillo
¡Aldea de mis recuerdos!
¡Cómo poderte olvidar!
Me anda doliendo una pena
Nostalgias de arena, lágrimas de sal } Bis

Segunda
Cómo olvidar esas tardes
cuando me iba a *frutillar*
con "Tito" y Lucinda Otero
el "Chino" Rosado y el "Gordo" Vivar. } Bis

V
Volveré con mi nostalgia
a la simpleza de ayer.
Al dulce amor de mis padres
La barra e' "Taverna" al anochecer. } Bis

Letra y música: Pedro "Zurdo" Heredia (1966)

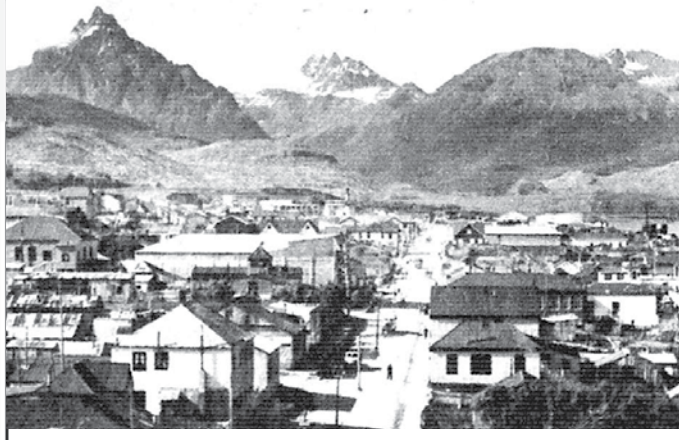

El poeta y cantautor cordobés radicado en Ushuaia, Pedro "Zurdo" Heredia, es el autor de la zamba que incluimos en esta edición y que compuso algo más de diez años después de haber llegado a esta ciudad. Ya en ese entonces, el Zurdo Heredia hablaba de recuerdos. Porque en ese escaso lapso de tiempo muchas cosas habían cambiado. Incluimos a continuación un inevitable glosario del autor que contribuirá a comprender mejor la intención del poeta.

Tachito a leña: La pequeña y antigua octogonal que se usaba para calefaccionar el ambiente.

Elena: Elena Luizón. La conocí cuando viene a cumplir con el Servicio Militar en la sastrería naval. Acostumbraba ir a tomar mate a su casa.

Frutillar: Salir al campo a juntar las más ricas frutillas que probé en mi vida.

Tito: "Tito" Padín.

"Chino" Rosado: Trabajaba en el juzgado federal. Compinche de los Rubinos y de la barra del bar "Ideal" de don Jaun Buezas.

HUMOR Por Carlos Quinto



REFLEXIONES

CUENTO BUDISTA

Un estudiante de zen, se quejaba de que no podía meditar: sus pensamientos no se lo permitían. Habló de esto con su maestro diciéndole: "Maestro, los pensamientos y las imágenes mentales no me dejan meditar; cuando se van unos segundos, luego vuelven con más fuerza. No puedo meditar. No me dejan en paz". El maestro le dijo que esto dependía de él mismo y que dejara de cavilar. No obstante, el estudiante seguía lamentándose de que los pensamientos no le dejaban en paz y que su mente estaba confusa. Cada vez que intentaba concentrarse, todo un tren de pensamientos y reflexiones cortas, a menudo inútiles y triviales, irrumpían en su cabeza…

El maestro entonces le dijo: "Bien. Aferra esa cuchara y tenla en tu mano. Ahora siéntate y medita". El discípulo obedeció. Al cabo de un rato el maestro le ordenó: "¡Deja la cuchara!". El alumno así hizo y la cuchara cayó obviamente al suelo. Miró a su maestro con estupor y éste le preguntó: "Entonces, ahora dime ¿quién agarraba a quién, tú a la cuchara, o la cuchara a ti?

HOROSCOPO

Aries 21/3 al 20/4	Tauro 21/4 al 20/5	Géminis 21/5 al 20/6	Cáncer 21/6 al 20/7	Leo 21/7 al 20/8	Virgo 21/8 al 20/9	Libra 21/9 al 20/10	Escorpio 21/10 al 20/11	Sagitario 21/11 al 20/12	Capricornio 21/12 al 20/1	Acuario 21/1 al 20/2	Piscis 21/2 al 20/3
Te gustará desafiar las vicisitudes que se te planteen. Avanza sin miedos y ten confianza en el empuje que tienes.	Si eres moderado, te irá aceptablemente bien. Ponte en sintonía con tu presente, no derroches las energías que no tienes.	Estarás susceptible a los cambios de humor, ya que nadie de los que tienes a tu alrededor te llenará completamente.	Es probable que sufras una crisis existencial debida a unas insatisfacciones que has acumulado durante este período.	Es un día para tomar decisiones pero sin precipitarte. Decide lo que es mejor para ti, sin importar si los demás están de acuerdo.	Problemas con gente en general, sería conveniente liberarte de tensiones y dialogar calmadamente.	No permitas que la rutina se apodere de ti. Comienza a cambiar todas aquellas cosas que hacen que tu rendimiento no sea óptimo.	Tienes elevada capacidad para los buenos contactos hoy. Haz un esfuerzo para comunicarte con la mayor cantidad de personas.	Es un momento en tu vida en que no sabes qué hacer con tu futuro. Piensa detenidamente las cosas, puede que cometas un error.	Hoy será un día para la diversión por más que debas permanecer en tu hogar. Planifica una conversación con viejos amigos. Te soprenderás.	Día de desarraigos amorosos y decisiones importantes. Las determinaciones que tomes hoy influirán en tu futuro cercano.	La superación de la situación presente depende de tus deseos de éxito, contarás con gran lucidez al momento de las oportunidades.

GRATUITO EJEMPLAR