EJEMPLAR GRATUITO



Diario Prensa Libre

35 AÑOS

"El diario más austral del mundo"

Año 35 - N° 5623 - **Viernes 24 de febrero de 2023** - Ushuaia - Provincia de Tierra del Fuego, Antártida e Islas del Atlántico Sur - Argentina

EL INTENDENTE WALTER VUOTO RUBRICÓ EL ACUERDO SALARIAL PARA EL PRIMER SEMESTRE DE 2023. REALIZARÁN UNA MESA DE ANÁLISIS DE LA EVOLUCIÓN INFLACIONARIA PARA EL 1° DE JUNIO PRÓXIMO Y NEGOCIACIÓN SALARIAL PARA EL SEGUNDO SEMESTRE.

"Para nosotros es prioritario acompañar a nuestros trabajadores y seguir ganándole a la inflación"

2

La Municipalidad de Ushuaia acordó con la totalidad de los gremios que representan a los trabajadores municipales una recomposición salarial en tres tramos acumulativos, en el marco de las negociaciones paritarias 2023. Iniciará con un 20% en febrero, un 10% en marzo y un 5 % en abril.



FERIADOS DE CARNAVAL.

Ushuaia promedió un 90% de ocupación hotelera

14

"La ampliación de la UNTDF significa más oportunidades para los fueguinos", celebró Bertone

9

Se definen los campeones de la Copa Fin del Mundo

18

Con los cuatro equipos confirmados en semifinales y a la espera de la presentación de las mujeres con duelos entre Ushuaia y Río Grande, la IV edición del torneo avizora dos días a puro futsal en el "Cochocho" Vargas.

COMIENZO DE CLASES.

La canasta escolar está comprendida con artículos de librería; indumentaria y servicio de peluquería. Al momento se adhirieron 30 comerciantes de la provincia.



Gobierno acordó precios promocionales con las Cámaras de Comercio de la Provincia en productos escolares

6

EN LOS CENTROS DE SALUD MUNICIPALES.

El Municipio dio inicio al circuito de salud escolar

La propuesta de la Municipalidad de Río Grande, tiene como fin que niños y adolescentes obtengan en el mismo acto, el certificado bucodental, los controles médicos y del calendario nacional de vacunación antes del inicio del ciclo escolar. Se realizarán todos los miércoles y viernes de 9:00 a 14:00 horas del mes de marzo, sin turno previo.



4

ECONOMÍA

EL INTENDENTE WALTER VUOTO RUBRICÓ EL ACUERDO SALARIAL PARA EL PRIMER SEMESTRE DE 2023.

“Para nosotros es prioritario acompañar a nuestros trabajadores y seguir ganándole a la inflación”

La Municipalidad de Ushuaia acordó con la totalidad de los gremios que representan a los trabajadores municipales una recomposición salarial en tres tramos acumulativos, en el marco de las negociaciones paritarias 2023. Iniciará con un 20% en febrero, un 10% en marzo y un 5 % en abril.



El intendente Walter Vuoto rubricó el acuerdo al que arribaron las partes en la mesa paritaria y destacó que “hemos hecho un gran esfuerzo, pero es para nosotros prioritario acompañar a nuestras trabajadoras y trabajadores y seguir ganándole a la inflación; siempre cuidando las arcas municipales”.

“En los ocho años de la gestión de nuestro Intendente Walter Vuoto, el salario de nuestro personal siempre acompañó los procesos inflacionarios que atravesó el país, lo que habla de una coherencia institucional, entendiendo como primordial la consolidación de los salarios de nuestros trabajadores y trabajadoras, manteniendo ordenadas las cuentas del Ejecutivo”, dijo el jefe de Gabinete Omar Becerra quien participó de la mesa salarial en su carácter de paritario junto a Mauricio Neubauer y David Ferreyra en representación de la Municipalidad.

Por el sector gremial, la Asociación Trabajadores del Estado (ATE) estuvo representada por Carlos Córdoba y Jonatan Ardanaz, el Sindicato de Obreros y Empleados Municipales (SOEM) por Manuel Ojeda y Horacio Gallegos, la Asociación Sindical de Empleados y Obreros Municipales (ASEOM) en la figura de Gustavo Cuevas, el Sindicato de Empleados Municipales y Provinciales (SEMUP) representado por Gustavo Ramos y María Almonacid, el Sindicato Argentino de Músicos (SADEM) con la participación de Oscar Andrioli, el Sindicato del Personal Jerárquico representado por Oscar Umführer, Gabriel Karamanian y Gabriela Oyarzo y la Unión del Personal Civil de la Nación (UPCN) con la presencia de Hugo Hernández y Brenda Bustamante.

Abiertas las paritarias para el presente año 2023, las partes acordaron los aumentos salariales para el primer semestre, con un 20% para el mes de febrero, un 10% para el mes de marzo y un 5% en abril. El aumento es acumulativo al mes inmediato anterior y acordaron una mesa de análisis de la evolución inflacionaria para el 1° de junio de 2023 y negociación salarial para el segundo semestre.

Becerra afirmó que “el acuerdo también refleja el diálogo permanente que tenemos con los gremios municipales con quienes, sin ser ajenos a la coyuntura, con seriedad y respeto, buscamos permanente y conjuntamente mejorar las condiciones laborales y salariales. Por ello, la negociación salarial se retomará en el segundo semestre”.







DIARIO PRENSA ES UNA PUBLICACION LIBRE E INDEPENDIENTE FUNDADA EL 8 DE FEBRERO DE 1988 - EMPRESA EDITORA: MATER S.R.L. - AREA DE DISTRIBUCION EN TIERRA DEL FUEGO: CIUDADES DE RIO GRANDE, TOLHUIN Y USHUAIA - DIRECTORA: SANDRA VIVIANA MAYOR. DOMICILIO COMERCIAL Y TALLERES GRAFICOS: JUAN MANUEL DE ROSAS 549, USHUAIA, TIERRA DEL FUEGO, ANTARTIDA E ISLAS DEL ATLANTICO SUR. TELEFONO (02901) 423520 - HORARIO DE ATENCION COMERCIAL: DOMINGOS A JUEVES DE 15 A 20. CORREO ELECTRONICO: diarioprensa@hotmail.com - EDICION DIGITAL: www.diarioprensa.com.ar - REGISTRO DE LA PROPIEDAD INTELECTUAL: 158.206.


Argentina
Bienvenidos
a la Argentina.
Nuestro mundo
@marcapaisar

ACTUALIDAD

EN LOS CENTROS DE SALUD MUNICIPALES.

El Municipio dio inicio al circuito de salud escolar

La propuesta del Municipio de Río Grande, tiene como fin que niños y adolescentes obtengan en el mismo acto, el certificado bucodental, los controles médicos y del calendario nacional de vacunación antes del inicio del ciclo escolar. Se realizarán todos los miércoles y viernes de 9:00 a 14:00 horas del mes de marzo, sin turno previo

Frente a la incorporación de la nueva área de odontopediatría en zona sur y la propuesta de un circuito de salud escolar, se realizó la primera jornada de controles en los Centros de Salud Municipales del B° Malvinas Argentinas y de Zona Sur, en donde se atendieron a niños y niñas de la ciudad.

En tal actividad, familias de Río Grande pudieron realizar el certificado bucodental, controles médicos y completar el calendario de vacunación nacional permitiendo en una sola visita al centro de salud, obtener no sólo los certificados sino además asegurar un control médico odontológico anual básico en los niños.

"Con las nuevas instalaciones en zona sur se busca ampliar la atención para las infancias que requieran este servicio tan importante y frente a la Campaña de Aptitud Bucodental, en el marco del Programa Municipal "Sonrisas Saludables" se reafirma que la salud bucodental es imprescindible para tener una buena salud en general y, por ende, una buena calidad de vida", expresaron desde el Municipio.



Estos circuitos se realizarán todos los miércoles y viernes de 9:00 a 14:00 horas del mes de marzo, sin turno previo, en el Centro de Salud del B° Malvinas Argentinas y en el Centro de Salud de Zona sur. Además, se continuarán desarrollándose controles bucodentales, asistencia odontológica, charlas preventivas en jardines, primarias y comedores barriales con el fin de seguir concientizando respecto al cuidado de la salud de las futuras generaciones.








Argentina
Presidencia
Ministerio
de Economía
primero
la gente
precios
justos
Un compromiso para que
todas y todos paguemos
los precios justos.
Precios que dan previsión y orden.
Bajate la app, sumate y
encontrá los precios justos.
Conocé más en
argentina.gob.ar/preciosjustos



ACTUALIDAD

COMIENZO DE CLASES.

Gobierno acordó precios promocionales con las Cámaras de Comercio de la Provincia en productos escolares

La canasta escolar está comprendida con artículos de librería; indumentaria y servicio de peluquería. Al momento se adhirieron 30 comerciantes de la provincia.



El Gobierno de la Provincia acordó con las Cámaras de Comercio de la Provincia la adhesión al Programa "Precios Promocionales". El propósito es ofrecer precios más económicos en productos de la canasta escolar de cara al regreso a clases. Los comercios van a estar identificados con una cartelería específica.

La rúbrica se concretó este jueves en Casa de Gobierno, entre el secretario de Comercio, Aníbal Chaparro; la presidenta de la Cámara de Comercio de Ushuaia, Claudia Fernández; y la vicepresidenta de la Cámara de Comercio de Río Grande, Marilina Henninger. Asimismo, el acuerdo es extensivo con la Cámara de Comercio de Tolhuin. Del evento participaron representantes de los comercios de distintos rubros.

En ese sentido, el secretario de Comercio, Aníbal Chaparro destacó que "el beneficio se orienta a las familias fueguinas, donde las y los comerciantes son los protagonistas, por eso destacamos estos gestos de solidaridad".

"Junto a las cámaras consensuamos el acompañamiento de 30 comerciantes" resaltó el Secretario y reiteró el agradecimiento a las Cámaras de Comercio de Río Grande; Tolhuin y Ushuaia por sumarse a esta iniciativa y trabajar conjuntamente".

La presidenta de la Cámara de Comercio de Ushuaia, Claudia Fernández destacó la predisposición de las y los comerciantes por "sumarse a esta idea y ser parte de este beneficio para la comunidad" coincidiendo que "es la mejor muestra de solidaridad con las vecinas y los vecinos". Finalmente resaltó que "estamos muy contentos y fue una muy buena convocatoria".

Por su parte, la vicepresidenta de la Cámara de Comercio de Río Grande, Marilina Henninger remarcó que "las Cámaras de la Provincia y la Secretaría de Comercio nos unimos en este programa colaborativo, donde cada parte pone de sí para que llegue a las personas un mejor producto a un precio más económico".







SÚPER VENTAJAS

LA ANONIMA

¡OFERTAS QUE TE CONVIENEN!

DEL 23/2 AL 1/3



Matambre **"Estancias La Anónima"** x kg. *5.000

$ 2.249,90



Bola de lomo **"Estancias La Anónima"** x kg. *5.000

$ 1.999,90



Tapa de asado **"Estancias La Anónima"** x kg. *5.000

$ 1.599,90



Cuadrada **"Best"** x kg. *5.000

$ 1.799,90

Exclusivo PLUS

25% DE DESCUENTO

LLEVANDO 1 KG. O MÁS

Berenjena negra *10.000 kg.



PRECIO ANTERIOR ~~$399~~

$ 299,25 x kg.

Pera *20.000 kg.



PRECIO ANTERIOR ~~$466~~

$ 349,50 x kg.

Del **23/02** al **12/03**

SÚPER PROMO VUELTA A CLASES EN LA ANONIMA

Comprando 3 productos participantes recibí tu código promo cargalo en la app PLUS y participá por:

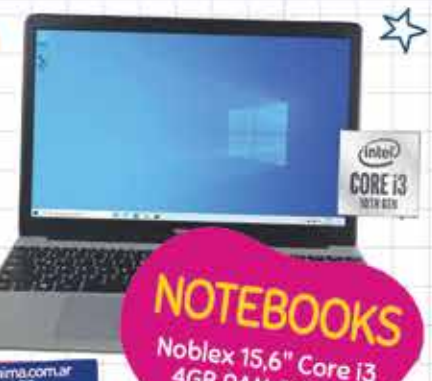

NOTEBOOKS Noblex 15,6" Core i3 4GB RAM 256GB SSD W10

¡Si no tenés la APP PLUS, descargala y participá!

Ingresá a plus.laanonima.com.ar o descargate la APP

Google Play App Store

» MARCAS PARTICIPANTES

filgo Éxito Ledesma NAT PAPEL NATURAL Rivadavia

PROMOCIÓN VÁLIDA DEL 23 DE FEBRERO AL 12 DE MARZO DE 2023 EN TODAS LAS SUCURSALES DE SUPERMERCADOS LA ANÓNIMA. PARA MÁS INFORMACIÓN, CONSULTÁ BASES Y CONDICIONES EN LAANONIMA.COM.AR

LUNES A JUEVES

BENEFICIOS anses

10% de **DESCUENTO**



EN TODA TU COMPRA

EXCLUYE: ELECTRODOMÉSTICOS, CARNES Y ACUERDOS.

Tope mensual de descuento $5.000

PRESENTANDO DNI + débito anses

EXCLUYE: ELECTRODOMÉSTICOS, CARNES Y ACUERDOS. NO ACUMULABLE CON OTRAS PROMOCIONES VIGENTES. APLICA A TODOS LOS BENEFICIARIOS DE ANSES. EL DESCUENTO SE VERÁ REFLEJADO EN EL FINAL DEL TICKET DE COMPRA. **HASTA 31/05/2023.**

ENCONTRÁ MUCHAS MÁS OFERTAS EN **supermercado.laanonimaonline.com**

ENTERATE EN NUESTRA WEB LAS SUCURSALES CON VENTA ONLINE

LA ANONIMA ONLINE

PRECIOS, DESCUENTOS Y PLANES DE FINANCIACIÓN VÁLIDOS EN SUPERMERCADOS LA ANÓNIMA DEL 23/02/23 AL 01/03/23 O HASTA AGOTAR STOCK. *UNIDADES DISPONIBLES ENTRE TODAS LAS SUCURSALES DE SUPERMERCADOS LA ANÓNIMA DE RÍO GRANDE, TOLHUIN Y USHUAIA. FOTOS MERAMENTE ILUSTRATIVAS. ORIGEN DE LOS PRODUCTOS: ARGENTINA, SALVO INDICACIÓN CONTRARIA. EL DESCUENTO SE VERÁ REFLEJADO EN EL FINAL DEL TICKET DE COMPRA. NO ACUMULABLE CON OTROS DESCUENTOS NI PROMOCIONES VIGENTES. SE EXCLUYEN PRODUCTOS DE PRECIOS CUIDADOS.

LA ANONIMA

SOCIEDAD ANÓNIMA IMPORTADORA Y EXPORTADORA DE LA PATAGONIA, INT. PÉREZ QUINTANA 3850, ITUZAINGÓ (CP 1714), BUENOS AIRES. CUIT 30-50673003-8

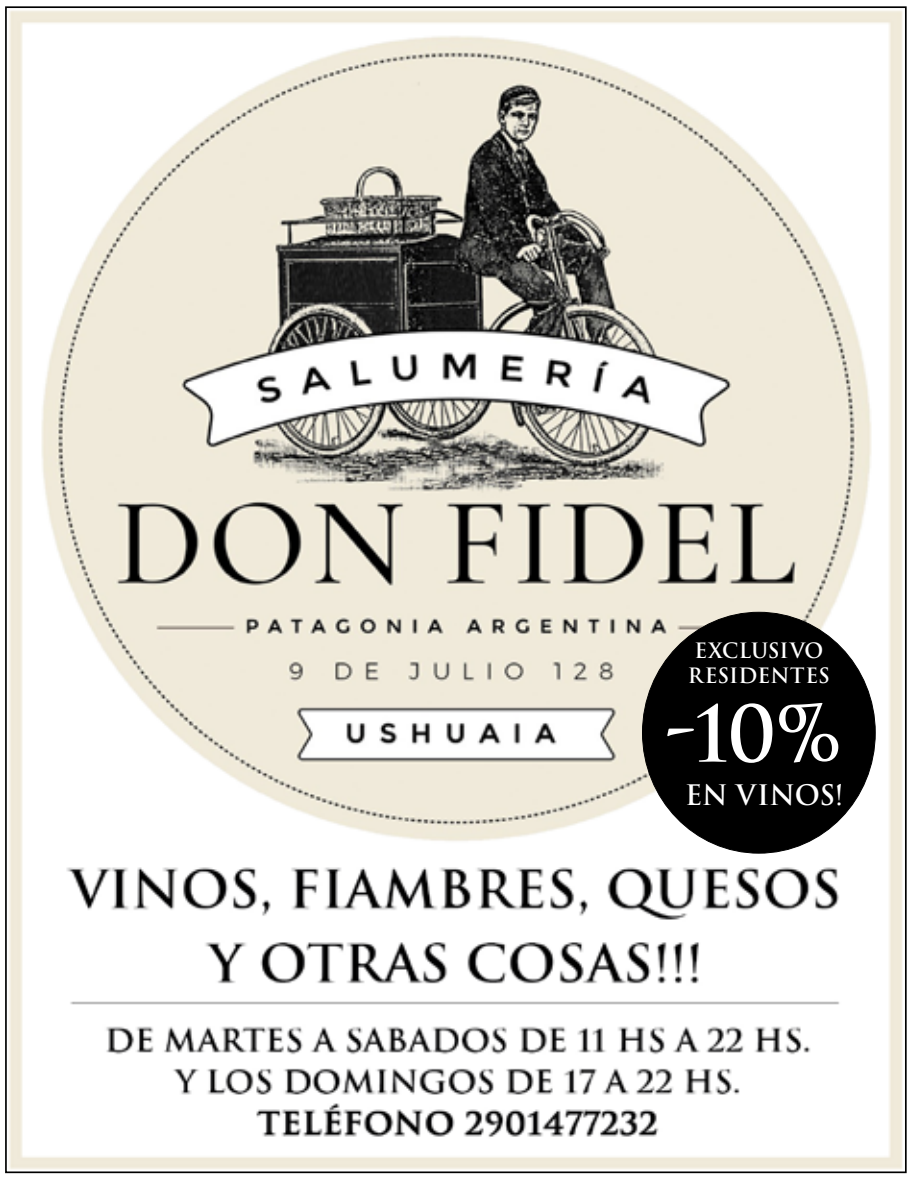

ACTUALIDAD

PROGRAMA CASA PROPIA.

Avanza la construcción de 204 viviendas en Río Grande

Las viviendas se construyen en el barrio CGT y Chacra IX, y se contempla la ejecución no sólo de infraestructura, sino también de servicios para las mismas.

El programa es financiado por el Gobierno nacional, mediante el Ministerio de Desarrollo Territorial y Hábitat, en un trabajo conjunto con el Gobierno de la provincia a través del Instituto Provincial de Viviendas y Hábitat.

"Estamos trabajando en diversos sectores de la ciudad, y a la fecha el avance de las obras se encuentra a buen ritmo", afirmó la presidenta del IPVyH, Laura Montes, quien destacó que "este programa nacional nos brinda la posibilidad de ser parte de una decisión estatal de generar derechos, de ser los gestores del bienestar común y eso nos motiva a continuar trabajando".



Estas 204 viviendas se suman a las 54 unidades habitacionales que actualmente se están construyendo con fondos propios del IPVyH en el barrio Malvinas Argentinas.

Al respecto, Montes recordó que, "encabezados el Gobernador Gustavo Melella, estamos trabajando diariamente en la gestión de más viviendas que den respuesta a la situación poblacional de la provincia".

Actualmente desde el Instituto se están ejecutando más de 800 soluciones habitacionales para la provincia, obras que también se llevan adelante con los correspondientes servicios.







POLÍTICA

LA DIPUTADA NACIONAL Y EX MANDATARIA PROVINCIAL PUSO DE MANIFIESTO LA IMPORTANCIA DE LA CONCRECIÓN DE ESTA OBRA PARA LA PROVINCIA Y COMENTÓ EL PROCESO QUE SE LLEVÓ ADELANTE PARA LLEGAR A ESTA INAUGURACIÓN.

"La ampliación de la UNTDF significa más oportunidades para los fueguinos", celebró Bertone

La diputada nacional y ex mandataria provincial, Rosana Bertone, puso de manifiesto la importancia de la concreción de la nueva sede de la Universidad Nacional de Tierra del Fuego, inaugurada en el día de ayer por el presidente de la Nación, Alberto Fernández, junto con autoridades nacionales, provinciales, municipales y de la institución.

En relación al recorrido y los esfuerzo para la concreción de la obra, Bertone detalló "hace dos años en plena pandemia, un 22 de febrero de 2021, me reuní con el Ministro de Obras Públicas de Nación, Gabriel Katopodis, y autoridades de la Universidad a pedido del rector Juan Casteluchi acompañada de Walter Bogado y el Dr Diego Machado por la casa de estudios para avanzar con la concreción de esta obra".

Agregó, "dada las dificultades para concretar la licitación, que era la tercera vez que se llevaba adelante, fue necesario fijar una estrategia de trabajo junto con el Ministerio de Educación y Presidencia de la Nación a partir de la decisión del Ministro Katopodis de impulsar el proceso".

Cabe destacar que la Universidad se creó por la Ley 26.599 del año 2009 durante la presidencia de Cristina Fernández de Kirchner, "desde el Congreso, como diputada nacional en 2009, impulse la creación de esta universidad que vino a cambiar la realidad de los fueguinos, federalizó el acceso a la educación superior creando una casa de estudios de alto nivel en el fin del mundo, hoy a 14 años de su creación, la UNTDF es una universidad clave en la proyección antártica y bicontinental de nuestro país".

"La ampliación de la UNTDF significa más oportunidades para los fueguinos, ante el incremento de la matrícula, la respuesta del gobierno nacional es crear mejores condiciones para nuestro alumnos. Será un gran logro ver el nuevo edificio de nuestra universidad transitado por alumnos y alumnas que vienen a cumplir el sueño del titulo universitario sin verse ante la necesidad del desarraigo", respondió Bertone en relación a la importancia de esta obra.

Por otra parte, la diputada comentó el trabajo favorable que se está llevando adelante para llevar la UNTDF a Río Grande, "se ha tramitado ante la AABE la solicitud de terrenos para la construcción en la ciudad de Río Grande de una extensión de la UNTDF, lo que resultó favorablemente en el mes de noviembre del 2022".

En sintonía con el tema educación superior, fue consultada por las nuevas universidades que esperan ser tratadas en el Congreso, "son ocho las nuevas universidades que buscamos crear en diferentes lugares de nuestro país, las comunidades educativas que impulsan cada una de estas casas de estudio nos manifestaron la importancia de la creación de las mismas, es hora de dejar diferencias de lado y que la oposición se siente a discutir un tema tan importante para la realidad de los argentinos como el derecho al acceso a la educación superior" sentenció.

Finalmente, la ex mandataria agregó "seguiremos trabajando por ampliar derechos, garantizando más alumnos y alumnas en las aulas de nuestras diferentes casas de estudio en todo el país, se trata de una decisión política de nuestro gobierno nacional. Es nuestra responsabilidad seguir haciendo de la educación superior argentina una referencia internacional por su excelencia y su marcado nivel académico y por su gratuidad en el acceso".









Martinez Gabriel Alejandro
Martillero Publico y Corredor Inmobiliario
www.iwokapropiedades.com
Email: info@iwokapropiedades.com
Tel: 2901-15401886 y 2901-15580406
Gobernador Paz N° 125

IWOKA PROPIEDADES

ALQUILERES

• - Edificio a estrenar, Alem al 4400, departamentos de 1 dormitorio con cochera y baulera.
Últimas unidades funcionales.

VENTA

• Venta de piso exclusivo Onas y Deloqui. Excelente vista. 155m2 cubiertos con 40m2 de balcón. 2 cocheras y 2 bauleras. Se acepta permuta por terreno a convenir.
• ¡Oportunidad! Locales comerciales con renta. Fueguia Basket 470. Consulte.

VENTA DE TERRENOS

• Loteo Altos de Beban de 400m2 con todos los servicios.
• Loteo Terrazas del Fin del Mundo. 600m2, USD 70.000.-

SELECCIONADOS USHUAIA

MOTOS

CONCESIONARIO OFICIAL

MONDIAL











ALLEGRO 150CC. ENTREGA $ 150.000. SALDO EN CUOTAS



RD 150. ENTREGA $ 120.000. SALDO EN CUOTAS



LD 110 MAX. ENTREGA $ 100.000. SALDO EN CUOTAS



TD 150. ENTREGA $ 120.000. SALDO EN CUOTAS







* PRECIOS SUJETOS A MODIFICACIONES

Dirección: Yaganes 458 | Teléfonos: **(02901) 15401546 / 506880** | **Horario:** Lunes a Viernes de 10 a 13hs y de 16 a 20hs - Sábados de 10 a 13hs

SELECCIONADOS USHUAIA

MÁS de 70 seleccionados en STOCK

TASA FIJA AL 45%
(SUJETO A APROBACIÓN BANCARIA)



CITROEN C4 PICASSO 2.0 DIESEL - PAT 2019
42.000 KM



PEUGEOT 2008 FELINE TIPTRONIC 2019 - 23.000 KM



CHEVROLET ONIX JOY
2018
48.000 KM

BONIFICACIONES ENTRE 100 MIL Y 150 MIL PESOS!



RENAULT KWID LIFE 1.0 - 2018 22.000 KM



BAIC X25
MANUAL -
2018
34.000 KM

Seleccionados Ushuaia

SeleccionadosUshuaia

seleccionados.online



AUTOS EN STOCK

PAGAMOS MÁS TU USADO

OPORTUNIDADES

* PRECIOS SUJETOS A MODIFICACIONES

Dirección: Yaganes 458 | Teléfonos: **(02901) 15401546 / 586880** | **Horario:** Lunes a Viernes de 10 a 13hs y de 16 a 20hs - Sábados de 10 a 13hs



POLÍTICA

ELECCIONES 2023.

“Más allá de lo expresado por la Jueza Electoral, nunca hemos estado de acuerdo con las listas espejo"

La presidenta de la Unión Cívica Radical en Tierra del Fuego y legisladora provincial, Liliana Martínez Allende, confirmó que en caso de no lograrse una lista de unidad en Juntos por el Cambio, se realizarán las elecciones internas el 19 de marzo.

En diálogo con la prensa, la legisladora y presidenta de la UCR, Liliana Martínez Allende precisó "todos tienen derecho a participar en esta contienda electoral, por eso planteamos que el 28 de febrero sea una fecha límite para realizar una lista única y sino no se puede, el 19 de marzo se llevarán a cabo las elecciones internas".

En este sentido, indicó que "Pablo Blanco tiene todo el derecho de ser candidato a gobernador y obviamente si no hay una posibilidad de hacer una lista única, todos tienen derecho a presentarse. Me encanta que haya muchos afiliados con ganas de participar".

Además, consideró que "debemos ser responsables, si ganamos conducimos y si perdemos acompañamos".

Por otro lado, habló sobre el acompañamiento a nivel nacional y comentó "tengo buena relación con Gerardo Morales, habrá que ver si hacen una fórmula cruzada con alguien del PRO. Yo quiero acompañar al Presidente de mi partido, pero hay que esperar a ver cómo se conforman las listas".

"Durante el periodo del 2015 al 2019, acompañamos una fórmula que estaba conformada por el PRO, nosotros no fuimos parte del gobierno, pero sí se hizo una alian-







Presidenta de la Unión Cívica Radical en Tierra del Fuego y legisladora provincial, Liliana Martínez Allende

za legislativa. Muchas de las cosas que se hicieron durante ese gobierno no hemos estado de acuerdo, pero cuando se hace una alianza se sabe que pueden pasar esas cosas", afirmó Allende.

Al respecto, expuso que "el radicalismo no quiere estar más en la cola o vamos con un candidato a presidente o acompañando dentro de la fórmula, pero no queremos estar al margen. En estas elecciones queremos ser protagonistas".

Asimismo, remarcó "nosotros nos debemos a nuestro pueblo y a nuestra provincia, por eso tenemos que defender con uñas y dientes nuestros intereses. En su momento defendimos que la prórroga del subregimen continúe y fuimos muy críticos cuando se amplió durante este gobierno por 15 años con posibilidad de prórroga de 15 más, pero nadie habla de que a las textiles les queda poco tiempo".

"Nadie comenta que a las textiles las tienen con una pata arriba y sin posibilidad de prórroga. Realmente eso es lo que nos tiene que preocupar ahora", sostuvo la Legisladora.

COMUNICADO

JUNTA ELECTORAL A.S.E.O.M
ELECCIONES 27 DE MARZO DE 2023
CRONOGRAMA ELECTORAL

27-02-2023: Publicación de Padrón Provisorio;
28-02-2023: Publicación de Padrón Definitivo;
02-03-2023: Presentación de Listas y denominación de la misma hasta las 12:00 Hs;
06-03-2023: Cierre de presentación de listas hasta las 12:00 Hs;
07-03-2023: Presentación de Boletas hasta las 12:00 Hs;
10-03-2023: Pronunciamiento de las listas presentadas;
13-03-2023: Vence el plazo para posibles reemplazos a la 12:00 Hs.;
17-03-2015: Oficialización de las listas presentadas con sus respectivas boletas a las 12:00 Hs; 20-03-2023: Designación de Autoridades de Mesa;
27-03-2023: Comicios de 08:00 Hs. a 18:00 Hs en Sede Social Sito en Maria Sanchez de Caballero N° 1997 de la Ciudad de Ushuaia, escrutinio provisorio la/s mesa/s y escrutinio definitivo en la Sede Gremial Por la Junta Electoral con o sin presencia de los Apoderados de las Listas;
31-03-2023: A las 12:00 Hs., vencimiento del plazo de resolución por posibles impugnaciones que se formulen respecto al acto electoral o de cualquiera de sus etapas. Una vez resuelta estas si las hubiere, se re confeccionará el acta de clausura definitiva del acto electoral y proclamación de Asociados Electos;
15-02-2024: La Junta Electoral en Sesión conjunta con la Comisión Directiva Saliente y Entrante pondrán en funciones a la Comisión Directiva, Comisión Revisora de Cuentas y Delegados Congresales Electos para conducir la Asociación durante el periodo comprendido 2024 – 2029, según los establecido en el Estatuto Social de la ASEOM, Articulo N° 118.

COMUNICADO

Club Social y Deportivo Comercio
Personería Jurídica N° 1056/06
CUIT N° 30-70961080-1
Belakamain 452 – Teléfono 02901 – 432704
9410- Ushuaia – Tierra del Fuego
**** Fundado el día 5 de Octubre de 2005 ****

La Comisión Directiva del **CLUB SOCIAL Y DEPORTIVO COMERCIO,** convoca a ASAMBLEA GENERAL ORDINARIA para el día jueves 16 de marzo de 2023 a las 19 hs, en la Sede, sita en BELAKAMAIN N° 452 de la Ciudad de Ushuaia, a efectos de tratar el siguiente:

ORDEN DEL DIA

1) Designación de dos socios para refrendar, juntamente con el presidente y secretario, el acta de asamblea.

2) Lectura y consideración del acta anterior.

3) Brindar las explicaciones del tratamiento extemporáneo del ejercicio anual **2021**.

4) Consideración de la memoria anual, balance general, cuenta de gastos y recursos e informe del Órgano de Fiscalización, correspondiente al ejercicio económico clausurado al 31/12/2021.

5) Consideración y aprobación de la asamblea de la Cuota Social en pesos cuatro mil quinientos ($4500.-)

Ushuaia, 24 de febrero del 2023.-











VENDO EQUIPO USADO (10 AÑOS)
RX MOEDELO PROMAX 3D MARCA
PLANMECA. U$S 52000. CONTACTARSE
DE L. A V. DE 15 A 18 H.
AL (2901) 516655 o (2901) 494208







ACTUALIDAD

FERIADOS DE CARNAVAL.

Ushuaia promedió un 90% de ocupación hotelera

Miles de visitantes disfrutaron de la ciudad y compartieron junto a los artistas locales, bailes, shows, gastronomía y todas las actividades que se ofrecieron el fin de semana largo.



De acuerdo a los relevamientos del Observatorio Argentino de Turismo (OAT), tres millones de turistas disfrutaron el fin de semana extralargo de Carnaval en Argentina, un 8% más que en 2022, la cifra más alta desde que se restauraron los feriados en 2011.

En Ushuaia, los turistas celebraron el Carnaval 2023 organizado por la Municipalidad, desde el viernes 17 y hasta el martes 21 de febrero. Además, la Secretaría de Turismo registró la atención a 6000 visitantes durante los 5 días.

“Pudimos obtener opiniones de distintos viajeros que nos visitaron, con devoluciones sumamente positivas sobre la ciudad. Recibimos viajeros de Brasil, Perú, Indonesia, Estados Unidos, España, Argentina, entre muchos otros destinos. Algunos de los comentarios que nos expresaban hacían referencia a la limpieza, la seguridad, los paisajes, la calidez de los locales, entre otras características que componen a Ushuaia", contó Débora Hirsch, Directora Integral de Información Turística del municipio.

Asimismo, Hirsch resaltó "algunos de estos testimonios pueden verse a través de las redes @ turismoushuaia”, Y agregó “continuamos con un promedio de 100 frecuencias de vuelos semanales y un total de 105 recaladas durante todo el mes de febrero”.

Por otro lado, la directora recordó la importancia de ingresar a www.turismoushuaia.com, comunicarse al teléfono 432000, o bien acercarse a las oficinas de información turística, tanto en el centro como en el aeropuerto, para corroborar los lugares, actividades y circuitos habilitados.







ACTUALIDAD

EN EL CEPLA EL PALOMAR.

El mercado concentrador regresa este fin de semana a las 245 viviendas

Este fin de semana se llevará a cabo en el CePLA El Palomar sito en calle Pablo Imboden 1140, en el barrio 245 Viviendas una nueva edición del Mercado Concentrador.

Al respecto, el subsecretario de Desarrollo Económico de la Municipalidad de Ushuaia, Gustavo Ventura, informó que "Este sábado 25 y domingo 26 de febrero comenzaremos una nueva edición del Mercado Concentrador en las 245 Viviendas para seguir acercándonos a los vecinos y las vecinas que lo necesitan. Continuamos de esta manera generar trabajo integral para facilitar el acceso a precios populares y de alta calidad y valor nutricional".



El funcionario explicó también que "El intendente Walter Vuoto nos ha transmitido la importancia de tener esta mirada para que todos puedan adquirir productos a precios razonables y, de esta manera, fomentar una alimentación saludable y equilibrada. En este sentido, el Mercado Concentrador es una herramienta que ha dado excelentes resultados y ha tenido gran éxito en los distintos barrios. Por eso mismo este año doblaremos el esfuerzo para seguir llegando a los sectores de la ciudad con este espacio".

Por último, es dable destacar que el Mercado Concentrador ofrece carnes, pescados, frutas, verduras, alimentos secos, producidos en muchos casos por emprendedores y emprendedoras que aprovechan el Mercado para la colocación de la oferta que producen.

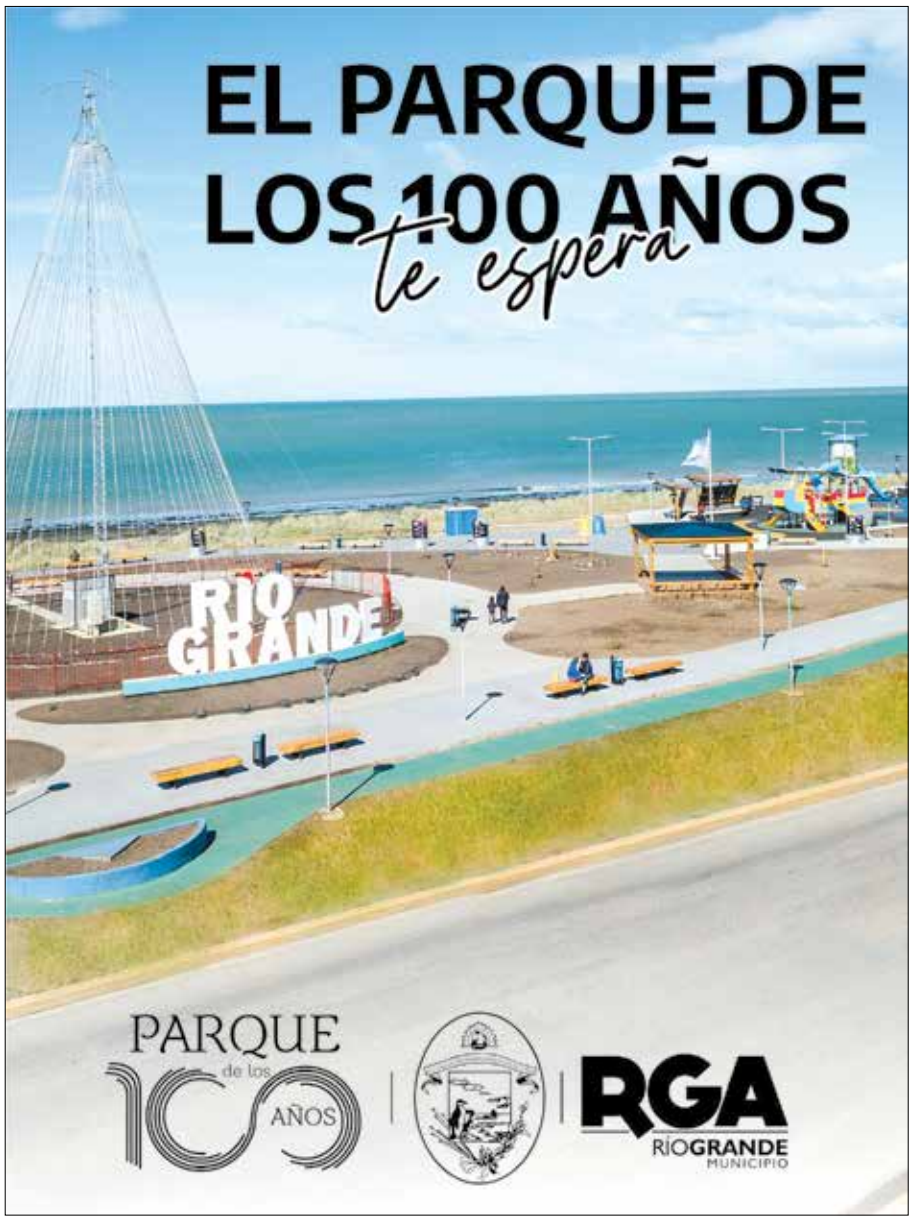

CITACIÓN DE AUDIENCIAS JUZGADO ADMINISTRATIVO MUNICIPAL DE FALTAS

El Juzgado Administrativo Municipal de Faltas de la Ciudad de Ushuaia, con domicilio en calle 25 Mayo Nº 151 emplaza a las siguientes personas, con relación a las **Causas e imputaciones** que se detallan; a las **audiencias fijadas para el día 03 de Marzo del 2023 en el horario de 08:30 a 12:30 hrs.** para que comparezcan ante este organismo a fin de formular su descargo, ofrecer y producir la prueba de que intenten valerse, según Artículos. 28 y 30 de la Ordenanza Municipal Nº 2778 y modificatorias, bajo apercibimiento de ser declaradas rebeldes ante el incomparendo injustificado y resolver sin más trámite:

Publíquese por tres (3) días hábiles consecutivos.

En relación al planteo de recursos, los mismos podrán ser enviados a la siguiente dirección de correo electrónico juzgado@ushuaia.gob.ar o bien para más información comunicarse al número de teléfono: 2901- 423665.

APELLIDO Y NOMBRE DEL INFRACTOR	D.N.I - CUIT	Nº CAUSA	IMPUTACIONES ARTÍCULOS QUE INFRINGE	FECHA DE ACTA DE INFRACCIÓN
ARAUJO ANTONIO NICOLAS	25.812.616	T-246962-0/2022	CONDUCIR SIN LICENCIA HABILITANTEARTÍCULO 40 INCISO A) LEY NACIONAL DE TRÁNSITO 24449ARTÍCULO 92 ORDENANZA MUNICIPAL Nº 1492 (MODIF. O.M. 5341) FALTA REVISION TECNICA OBLIGATORIAARTICULO 34 LEY 24449ARTICULO 146 ORDENANZA 1492 FALTA DE SEGURO DEL AUTOMOTORARTICULO 68 LEY 24449.ARTICULO 90 ORDENANZA 1492 IMPEDIR U OBSTACULIZAR INSPECCION MUNICIPALARTICULO 13 DECRETO MUNICIPAL 331/89ARTICULO 12 ORDENANZA 1492, MODIF. OM 5683	16/10/2022
CALIZAYA LIMA DANIEL ABDON	95.283.022	T-246540-0/2022	FALTA REVISION TECNICA OBLIGATORIA ARTICULO 34 LEY 24449ARTICULO 146 ORDENANZA 1492 IMPEDIR U OBSTACULIZAR INSPECCION MUNICIPAL ARTICULO 13 DECRETO MUNICIPAL 331/89ARTICULO 12 ORDENANZA 1492, MODIF. OM 5683 VIOLACION DE INHABILITACIONARTICULO 16 OM Nº 1492ARTICULO 16 ORDENANZA 1492	28/10/2022
CALIZAYA LIMA DANIEL ABDON	95.283.022	R-034611-0/2022	FALLO Nº40913 FECHA 13/9/2022 CONDUCIR UTILIZANDO: AURICULARES, SISTEMAS DE OPERACIÓN MANUAL CONTINUA Y/O MEDIOS AUDIOVISUALES DE INFORMACION INSTALADOS EN PARTE DELANTERA INTERIOR DEL VEHÍCULO, VIOLACION DE INHABILITACION Por ello, de conformidad con lo dispuesto en el artículo 11 de la OM Nº 2674 y artículo 32 de la OM Nº 2778, FALLO: APLICAR a DANIEL ABDON CALIZAYA LIMA, DNI 95.283.022 multa de DOS MIL (2000) UFA (siendo el valor de cada UFA equivalente a $73), que deberá abonar dentro de treinta (30) días de notificado, bajo apercibimiento de Embargo de bienes (artículos 40 y 41 OM Nº 2778).	9/6/2022
CAUCOTA ARIEL ALBERTO	30.765.536	T-246970-0/2022	CONDUCIR SIN LICENCIA HABILITANTEARTÍCULO 40 INCISO A) LEY NACIONAL DE TRÁNSITO 24449ARTÍCULO 92 ORDENANZA MUNICIPAL Nº 1492 (MODIF. O.M. 5341) FALTA DE SEGURO DEL AUTOMOTORARTICULO 68 LEY 24449.ARTICULO 90 ORDENANZA 1492 IMPEDIR U OBSTACULIZAR INSPECCION MUNICIPALARTICULO 13 DECRETO MUNICIPAL 331/89ARTICULO 12 ORDENANZA 1492, MODIF. OM 5683 NEGATIVA A SOMETERSE A PRUEBAS DE ALCOHOLEMIAARTÍCULOS 12 OM Nº 1492, MODIF. OM Nº 5683ARTÍCULO 12 OM Nº 1492, MODIF. OM Nº 5683 VIOLACION DE INHABILITACIONARTICULO 16 OM Nº 1492ARTICULO 16 ORDENANZA 1492	11/12/2022
ESPINOZA GONZALEZ JOANA GABRIELA	36.452.819	T-248400-0/2023	CONDUCIR SIN LICENCIA HABILITANTEARTÍCULO 40 INCISO A) LEY NACIONAL DE TRÁNSITO 24449ARTÍCULO 92 ORDENANZA MUNICIPAL Nº 1492 (MODIF. O.M. 5341 FALTA REVISION TECNICA OBLIGATORIAARTICULO 34 LEY 24449ARTICULO 146 ORDENANZA 1492 IMPEDIR U OBSTACULIZAR INSPECCION MUNICIPALARTICULO 13 DECRETO MUNICIPAL 331/89ARTICULO 12 ORDENANZA 1492, MODIF. OM 5683 TRANSPORTAR PERSONAS ANTIRREGLAMENTARIAMENTE EN LUGARES NO DESTINADOS A ELLOARTICULO 143 ORDENANZA 1492ARTICULO 143 ORDENANZA 1492	28/01/2023
FORTIN RODOLFO OMAR	12.707.231	F-006396-0/2022	NO CUMPLIR EMPLAZAMIENTO ARTICULO 13 ORDENANZA 1492ARTICULO 13 ORDENANZA 1492	17/10/2022
MARTINEZ NELSON MARCELO	31.810.610	T-247316-0/2022	FALTA REVISION TECNICA OBLIGATORIAARTICULO 34 LEY 24449ARTICULO 146 ORDENANZA 1492 FALTA DE SEGURO DEL AUTOMOTORARTICULO 68 LEY 24449.ARTICULO 90 ORDENANZA 1492 NEGATIVA A SOMETERSE A PRUEBAS DE ALCOHOLEMIAARTÍCULOS 12 OM Nº 1492, MODIF. OM Nº 5683ARTÍCULO 12 OM Nº 1492, MODIF. OM Nº 5683	6/11/2022
PEÑALVA GUIDO JOSE	33.924.308	T-247865-0/2022	FALTA DE REVISIÓN TECNICA OBLIGATORIA ARTICULO 34 LEY 24449ARTICULO 146 ORDENANZA 1492 IMPEDIR U OBSTACULIZAR INSPECCIÓN MUNICIPAL ARTICULO 13 DECRETO MUNICIPAL 331/89ARTICULO 12 ORDENANZA 1492, MODIF. OM 5683	25/12/2022
RAMIREZ MARCELO EDGARDO	40.625.655	T-247247-0/2023	CONDUCIR EN ESTADO DE ALCOHOLEMIA POSITIVAARTÍCULOS 1 Y 3 DE LA ORDENANZA MUNICIPAL 5200 (MODIFICADA POR LA OM 5480) Y 48 INCISO "A" LEY NACIONAL DE TRÁNSITOARTÍCULO 6º ORDENANZA MUNICIPAL 5200 (MODIF. POR LA O.M. 5339 y O.M. 5682) CONDUCIR CON LICENCIA VENCIDAARTICULO 94 ORDENANZA 1492ARTICULO 94 ORDENANZA 1492 FALTA REVISION TECNICA OBLIGATORIAARTICULO 34 LEY 24449ARTICULO 146 ORDENANZA 1492 FALTA DE SEGURO DEL AUTOMOTORARTICULO 68 LEY 24449.ARTICULO 90 ORDENANZA 1492	29/01/2023
TRONCOSO JUAN RAMON	18.545.304	T-248214-0/2023	TIOIIMPEDIR U OBSTACULIZAR INSPECCION MUNICIPALARTICULO 13 DECRETO MUNICIPAL 331/89ARTICULO 12 ORDENANZA 1492, MODIF. OM 5683 TIOI3NEGATIVA A SOMETERSE A PRUEBAS DE ALCOHOLEMIAARTÍCULOS 12 OM Nº 1492, MODIF. OM Nº 5683ARTÍCULO 12 OM Nº 1492, MODIF. OM Nº 5683	03/02/2023
TAMARES RAMOS VICTOR	95.306.014	A-113988-0/202	FALTA REVISION TECNICA OBLIGATORIAARTICULO 34 LEY 24449ARTICULO 146 ORDENANZA 1492 VIOLACION DE INHABILITACIONARTICULO 16 OM Nº 1492ARTICULO 16 ORDENANZA 1492GRAVE	11/12/2022
VELAZQUEZ JUAN CARLOS	32.557.192	T-246651-0/2022	CONDUCIR SIN LICENCIA HABILITANTEARTÍCULO 40 INCISO A) LEY NACIONAL DE TRÁNSITO 24449ARTÍCULO 92 ORDENANZA MUNICIPAL Nº 1492 (MODIF. O.M. 5341) FALTA DE CEDULA VERDEARTICULO 40 INCISO B LEY 24449ARTICULO 146 ORDENANZA 1492 TIOI3NEGATIVA A SOMETERSE A PRUEBAS DE ALCOHOLEMIAARTÍCULOS 12 OM Nº 1492, MODIF. OM Nº 5683ARTÍCULO 12 OM Nº 1492, MODIF. OM Nº 5683	03/09/2

NOTIFIQUESE POR EDICTO... FIRMADO DRA. MARIA LAURA NUÑEZ JUEZA SUBROGANTE MUNICIPAL DE FALTAS-CIUDAD USHUAIA 22/02/2023-

SOCIEDAD

EL CENTRO CULTURAL "NUEVA ARGENTINA" SE SUMA A LA FIESTA PROVINCIAL DE LA TRUCHA 2023. ENTRE LAS ACTIVIDADES HABRÁ ADEMÁS UNA MUESTRA DE ARTE Y UNA CHARLA SOBRE SALMÓNIDOS.

Se realizará el primer Torneo de Atado de Moscas



Será el día sábado 25 de febrero, en el marco de la Fiesta Provincial de la Trucha. Ese mismo día habrá una charla de salmónidos a cargo de Tomas Chalde. Además, el 24 de febrero el pintor Fabián Mrad pintará acuarelas vinculadas a la temática de la pesca.

Como parte de la agenda del evento organizado por el Club de Mosca Deportiva Austral este viernes 24 de febrero, el reconocido pintor Fabián Mrad hará una demostración pictórica, de 12 a 16 horas.

En tanto que el sábado 25 de febrero, a las 13 horas, Tomás Charlde estará brindando una charla de salmónidos: cómo diferenciarlos,



tipos y ruta de los salmones en Tierra del Fuego. El mismo sábado a las 15 horas, se desarrollará un evento inédito a nivel provincial que será el 1º Torneo de Atado de Moscas. El mismo tendrá un cupo de 30 personas, en la cual el jurado que será el público elegirá las mejores Moscas.

Las actividades se desarrollarán en San Martín 1052 con entrada gratuita.







CITACIÓN

La Dirección General de Rentas de la Municipalidad de Ushuaia, cita a las personas que a continuación se detallan, tengan bien contactarse por medio electrónico al e-mail **dpt.apremio@ushuaia.gob.ar** a los efectos que se les comunicarán:

AGUERO VERA, ROMINA PAOLA	DNI N°	28.509.759
AJEITOS, MAIRA ELISABETH	DNI N°	31.882.722
ALFARO, MARCELO LUCAS	DNI N.º	16.241.329
ARAYA BARRIA JUAN CARLOS	DNI N.º	92.775.431
ARRIONDO, MATIAS EZEQUIEL	DNI N.º	32.769.492
BENITEZ, DIEGO PATRICIO	DNI N°	31.472.789
BUENA, RAMON ALBERTO	DNI N°	17.014.253
BUSTAMANTE, MARIA TERESA	DNI N.º	31.613.815
CABRERA, JUAN PABLO	DNI N.º	32.136.023
CASTRO, EDITH MARIELA	DNI N.º	31.998.785
CHIARVETTO PERALTA, MARIA EUGENIA	DNI N°	31.371.154
CORONEL, GERMAN ANDRES	DNI N.º	31.742.472
CORTEZ, MARTIRES ANTONIO	DNI N°	16.355.241
CRUZ, NATALIA VALERIA	DNI N°	32.088.157
DEGRANGE, HECTOR ARNALDO	DNI N.º	16.606.223
FANJUL, LUCAS IVAN	DNI N.º	38.785.029
FARIAS, JOSE EDUARDO	DNI N.º	17.280.776
FERNANDEZ, NOELIA MARISEL	DNI N.º	31.566.973
FRANCO, LUIS ALBERTO	DNI N.º	16.887.879
FRANCO, SERGIO DANIEL	DNI N.º	32.580.065
GODOY, GABRIEL GONZALO	DNI N°	31.473.337
GOMEZ VARELA, RODRIGO MARTIN	DNI N.º	32.768.912
GOMEZ, SILVANA ALEJANDRA	DNI N.º	31.361.219
GRAS, JUAN MANUEL	DNI N.º	16.409.623
IBARRA, RAMON JESUS	DNI N°	5.189.600
IMARAY, JOSE MANUEL	DNI N.º	17.407.297
LERARIO, RODOLFO GERMAN	DNI N.º	16.883.516
LESCOUVLIE, JUAN ALBERTO	DNI N.º	17.399.640
LEYVA, MARIA CRISTINA	DNI N°	17.032.422
MALDONADO, CESAR GABRIEL	DNI N°	32.069.948
MUSTAPIC, JUANA	DNI N.º	13.995.085
NAVARRO FUENTES, GEORGINA ELISABET	DNI N°	32.769.071
NOCHEZ, MARIA BELEN	DNI N°	32.136.081
PEREIRA, RICARDO DANIEL	DNI N.º	14.563.177
PEREYRA, MARCELA VICTORIA	DNI N.º	31.414.461
PEREZ ALICIA ANA	DNI N°	11.679.559
PEREZ, DAMIAN HORACIO	DNI N°	32.768.401
RAMELLO RECTIFICACIONES S.R.L.	CUIT N.º	30-70900479-0
RODRIGUEZ MEDINA, SONIA PATRICIA	DNI N°	17.060.655
ROMERA EDGARDO WALDO	DNI N.º	6.774.386
ROMERO VICTOR HUGO	DNI N°	16.484.362
SANTILLAN, MARIANA ANDREA ESTEFANIA	DNI N.º	31.473.334
SCHUSTER, LORENA IRIS	DNI N°	31.473.094
Sucesores y/o Herederos de FERNANDEZ, MARIA ELENA	DNI N°	12.291.914
Sucesores y/o Herederos de PORTILLO, TOMAS ANTONIO	DNI N°	17.378.908
VELASCO, MARTIN MIGUEL	DNI N.º	31.473.249
VILLEGAS GALLARDO, DIEGO ALBERTO	DNI N.º	31.473.270
WEIS, HECTOR DARIO	DNI N.º	22.305.917
ZAPATA, NADIA DANIELA	DNI N°	31.594.568

CIRCULAR MODIFICATORIA Nº 01 (Sin consulta) Licitación Pública S.P. e I.P. Nº 03/2023 MUNICIPALIDAD DE USHUAIA

POR MEDIO DE LA PRESENTE LA MUNICIPALIDAD DE USHUAIA INFORMA EN RELACIÓN AL LLAMADO A LICITACIÓN PÚBLICA S.P. e I.P. Nº 03/2023, PARA LA EJECUCIÓN DE LA OBRA:

"Tratamiento de efluentes en Planta de Faena Municipal".

La fecha de apertura de ofertas establecida en fecha 16/02/2023, se prorroga para el día 14/03/2023, a las 12.00 hs.

- Asimismo se deberá tener en cuenta lo siguiente para la adquisición del pliego de condiciones:

VENTA DEL PLIEGO EN FORMATO DIGITAL: Para la adquisición del pliego, se deberá enviar mensaje de texto por WhatsApp al teléfono +542901480810, de Lunes a Viernes, en el Horario de 08:00 hs. a 17:00 hs. La compra del mismo estará habilitada hasta el día 13/03/2023 a las 12:00 hs.

CIRCULAR MODIFICATORIA Nº 01 (Sin consulta) Licitación Pública S.P. e I.P. Nº 02/2023 MUNICIPALIDAD DE USHUAIA

POR MEDIO DE LA PRESENTE LA MUNICIPALIDAD DE USHUAIA INFORMA EN RELACIÓN AL LLAMADO A LICITACIÓN PÚBLICA S.P. e I.P. Nº 02/2023, PARA LA EJECUCIÓN DE LA OBRA:

"Centro de Actividades Alternativas para personas con discapacidad" (CAAD).

La fecha de apertura de ofertas establecida en fecha 17/02/2023, se prorroga para el día 09/03/2023, a las 12.00 hs.

COMUNICADO

LA MUNICIPALIDAD DE USHUAIA LLAMA A LICITACIÓN PÚBLICA N° 21/2023, REFERENTE A LA **ADQUISICIÓN DE ALIMENTOS DESTINADOS AL CONSEJO SOCIAL DE EMERGENCIA, DE ACUERDO A LO REQUERIDO POR LA SECRETARÍA DE POLÍTICAS SOCIALES, SANITARIAS Y DERECHOS HUMANOS MEDIANTE EXPEDIENTE N° 1146/2023.**

FECHA DE APERTURA: 06 DE MARZO DEL 2023.-

HORA: 09:00.-

APERTURA DE LAS OFERTAS: Vía plataforma digital Zoom.

LUGAR DE DESCARGA DE OFERTAS: Se deberá ingresar en el sitio https://www.ushuaia.gob.ar/licitaciones-publicas

CONSULTAS DEL PLIEGO: Las mismas deberán ser remitidas por correo electrónico: dir.compras.hf@ushuaia.gob.ar o licitaciones.munush@gmail.com

USHUAIA, 23 de Febrero de 2023.

COMUNICADO

LA MUNICIPALIDAD DE USHUAIA LLAMA A LICITACIÓN PÚBLICA N° 19/2023, REFERENTE A LA **ADQUISICIÓN DE VEHÍCULOS DESTINADOS AL PARQUE AUTOMOTOR MUNICIPAL DE ACUERDO A LO REQUERIDO POR LA SUBSECRETARÍA UNIDAD INTENDENCIA, MEDIANTE EXPEDIENTE N° 1136/2023.**

FECHA DE APERTURA: 27 DE FEBRERO DEL 2023.-

HORA: 09:00.-

APERTURA DE LAS OFERTAS: Vía plataforma digital Zoom.

LUGAR DE DESCARGA DE OFERTAS: Se deberá ingresar en el sitio https://www.ushuaia.gob.ar/licitaciones-publicas

CONSULTAS DEL PLIEGO: Las mismas deberán ser remitidas por correo electrónico: dir.compras.hf@ushuaia.gob.ar o licitaciones.munush@gmail.com

USHUAIA, 16 de Febrero de 2023.

COMUNICADO

LA MUNICIPALIDAD DE USHUAIA LLAMA A LICITACIÓN PÚBLICA N° 16/2023, REFERENTE A LA **CONTRATACIÓN DE DOS (2) CUADRILLAS DE CUATRO (4) OPERARIOS PARA TAREAS DE RECICLAJE, DE ACUERDO A LO REQUERIDO POR LA SECRETARÍA DE MEDIO AMBIENTE Y DESARROLLO SUSTENTABLE MEDIANTE EXPEDIENTE N° 260/2023.**

FECHA DE APERTURA: 24 DE FEBRERO DEL 2023.-

HORA: 12:00.-

APERTURA DE LAS OFERTAS: Vía plataforma digital Zoom.

LUGAR DE DESCARGA DE OFERTAS: Se deberá ingresar en el sitio https://www.ushuaia.gob.ar/licitaciones-publicas

CONSULTAS DEL PLIEGO: Las mismas deberán ser remitidas por correo electrónico: dir.compras.hf@ushuaia.gob.ar o licitaciones.munush@gmail.com

USHUAIA, 14 de Febrero de 2023.

COMUNICADO

LA MUNICIPALIDAD DE USHUAIA LLAMA A LICITACIÓN PÚBLICA N° 09/2023, REFERENTE A LA **CONTRATACIÓN DE HORAS MAQUINAS PARA DISTINTOS TRABAJOS DE ACUERDO A LO REQUERIDO POR LA SECRETARÍA DE HÁBITAT Y ORDENAMIENTO TERRITORIAL, MEDIANTE EXPEDIENTE N° 680/2023.**

FECHA DE APERTURA: 01 DE MARZO DEL 2023.-

HORA: 09:00.-

APERTURA DE LAS OFERTAS: Vía plataforma digital Zoom.

LUGAR DE DESCARGA DE OFERTAS: Se deberá ingresar en el sitio https://www.ushuaia.gob.ar/licitaciones-publicas

CONSULTAS DEL PLIEGO: Las mismas deberán ser remitidas por correo electrónico: dir.compras.hf@ushuaia.gob.ar o licitaciones.munush@gmail.com

USHUAIA, 22 de Febrero de 2023.

DEPORTES

FUTSAL.

Se definen los campeones de la Copa Fin del Mundo

Con los cuatro equipos confirmados en semifinales y a la espera de la presentación de las mujeres con duelos entre Ushuaia y Río Grande, la IV edición del torneo avizora dos días a puro futsal en el "Cochocho" Vargas.

La Copa Fin del Mundo en su cuarta edición entra en la recta final.
Después del cierre de la Fase de Grupos este jueves por la noche todo ha quedado circunscripto a lo que serán las semifinales del sábado y la jornada de finales del domingo, como siempre en el "Cochocho Vargas".









EL PORVENIR SE CONVIRTIÓ EN EL ÚLTIMO PASAJERO

Noche de empates. En dos partidos atractivos y de mucho vuelo táctico, sobretodo el último, la Ley Seca Copa Fin del Mundo definió sus cuatro semifinalistas.
La presión de ganar la tenía Galicia, que debía superar al siempre difícil Arturo Pratt para igualar la línea de El Porvenir y esperar una ayuda de Magallanes para meterse en la etapa final.
Pero esa obligación le jugó una mala pasada y los de la colectividad chilena aprovecharon para sacar una ventaja sustancial en la etapa inicial de 3-0 que complicaba las aspiraciones del "Galo".
Estaba cantado que en el complemento iban a aspirar a la remontada y de la mano del goleador del campeonato: Lucas Leichner, fueron descontando hasta equilibrar la balanza en tres tantos por lado.
Pudo ganarlo en la última, pero el zurdazo del #9 se fue ancho echando por tierra la última chance que le quedaba para sumar de a tres.
Acto seguido saltaron a la cancha Magallanes y El Porvenir, en duelo de clasificados y candidatos a pelear la temporada de la Federación Ushuaiense, con un partido de hacha y tiza donde la táctica pasó a un primer plano.
Los de Velázquez tuvieron las mayores oportunidades de abrir el marcador y terminaron sometiendo a los de La Cantera, encontrándose siempre con la defensa del "Monito" Hidalgo y las intervenciones de Charly Pérez que estuvo en una buena noche siendo la figura del match.
Al cierre de este jueves se completaba la acción del Grupo B con Mercantil y HAF dirimiendo la cúspide de la tabla. Asimismo dejarían confirmados los cruces de semifinales.

LAS CHICAS DICEN PRESENTE

Con el arribo de O' Higgins y Sacachispas desde Rio Grande, la Copa Fin del Mundo tendrá su primera presentación en la rama femenina. Se sumarán Escuela Municipal y Lasserre por la capital para disputar semifinales cruzadas el sábado y pelear por la corona histórica el domingo.



BÚSQUEDA DE PERSONAL

"SINDICATO DE TRABAJADORES PASTELEROS, S. RÁPIDOS, CONFITEROS, PIZZEROS, HELADEROS Y ALFAJOREROS"
"ASOCIACIÓN MUTUAL 12 DE ENERO"

Lugar de trabajo
Sede Ushuaia: Calle Kuanip 827

Días y horarios
Funcionamiento de Sede Lunes a Viernes de 9 a 17 hs.
El empleado debera cumplir funciones de forma presencial Part Time 13 a 17 hs (4 horas diarias)

Tareas principales
Administrativas, no contables. Atencion al publico - Afiliados al gremio - de forma presencial y telefonica.
Tareas aplicables a actividades de Mutual: Afiliaciones - altas y bajas - Actualizaciones / Creditos / Subsidios / Reintegros.
Tareas aplicables a activadades de Sindicato / O.Social: Asesoramiento -basico- gremiales / Bonos de Atencion / Entrega de cartillas medicas.

Experiencia Previa
Minimo 1 año en atencion al publico relacionado con Servicios de Salud, Cooperativas, el empleado idoneo seria que posea experiencia en tareas similares proveniente de otras organizaciones gremiales.

Conocimientos de oficina
Paquete Office.
Nivel Medio Word. Nivel superior Excell.
Sistemas propios de la Insitucion.

Edad y sexo
25 a 35 años.
Masculino.

Situaciones no habituales de funciones laborales.
Actividades fuera de la oficina/ Visita a Empresas / Cadeteria / Colaboracion para fechas especiales (Dia del Gremio, Dia del Niño, Entrega de Utiles, Elecciones).

Modalidad de Contratacion
Periodo de Prueba 90 dias, luego planta permanente.

Interesados enviar CV a: **rrhh.mutual@pasteleros.org.ar**

SOMRA

SINDICATO OBREROS DE MAESTRANZA
REPÚBLICA ARGENTINA
Gobernador Campos 707
Ushuaia | TDFAEIAS
Tel. 02901 421228

UNIDOS PARA SEGUIR CRECIENDO

GUIA DE PROFESIONALES

• ABOGADOS

JORGE KRESER PEREYRA
ALEJANDRO PAGANO ZAVALÍA
Abogados
25 de Mayo 260 - 1er piso, oficina 2
Tel. (02901) 421013 y rotativas
Edificio Finisterre
E-mail: jorgekreser@me.com
apaganozavalia@gmail.com

ESTUDIO JURÍDICO
VERNAZ & Asociados
DERECHO PENAL
Tel.: (02901) 431171 // 15515180
E-mail: vernaz_derechopenal@yahoo.com.ar

ESTUDIO JURÍDICO GS
Dra. Gloria Sotelo
Abogada y Técnica Superior en Minoridad y Familia
DERECHO DE FAMILIA - SUCESIONES - CONTRATOS
ASESORAMIENTO PRESENCIAL Y ONLINE (VIRTUAL)
http://gsestudiojuridico.online
mail: gloriasoteloestudiojuridico@gmail.com
instagram: @dra_gloriasotelo
2901501125

GABRIEL A. ORTEGA
ABOGADO
- Civil -
- Familia -
- Penal -
- Sucesiones -
URGENCIAS PENALES
CONSULTAS PRESENCIALES O VIRTUALES
gabrielortega.abogadotdf@gmail.com
2901 626077
Juan Manuel de Rosas 549 1°piso

• ODONTÓLOGOS

INSTITUTO DE DIAGNÓSTICO Y TRATAMIENTO ODONTOLÓGICO
Ayelén Toso | Jazmín Álvarez
Deloqui 532 - Ushuaia 9410
Tel: 2901 423716 - 430841
Email: mjotalvarez@gmail.com
2901-15469119

DR. HECTOR GODOY
ESPECIALISTA EN CIRUGIA Y TRAUMATOLOGIA BUCO MAXILOFACIAL - *FELLOWSHIP EN CIRUGIA AO CRANEO MAXILOFACIAL*
PIEZAS RETENIDAS - IMPLANTES DENTALES - PATOLOGIAS MAXILOFACIAL - CIRUGIA ORTOGNATICA
Consultorio: Pasaje los Cauquenes 955, Bº Andino - Tel. 2901 524495

LEONARDO ORREGO
Prótesis - Implantes (A.I.A.)
- Blanqueamiento -
Odontología Estética y Restaurad...
Horario de atención: Lunes a viernes de
Fadul 515 - Tel: 430298 - Urgencias 155
TODAS LAS TARJETAS

Consultorios de Estética Dental
ODONTOLOGÍA INTEGRAL
Rehabilitación e Implantes
Blanqueamiento en una hora
Dr. Guillermo D. Guaragna - Dra. Viviana A. Holzmann
Monseñor Fagnano 343 - Tel. 42 3307
TARJETAS DE CRÉDITO
2901 607928 - 2901 607952

CONSULTORIOS ODONTOLOGICOS
KARUKINKA
Dr. Fernando LIMA | Dr. Bruno OROZCO
ODONTOLOGÍA GENERAL - CIRUGÍAS
IMPLANTES - PRÓTESIS - ORTODONCIA
CIRUGÍA BUCO MAXILO FACIAL
TURNOS PROGRAMADOS
LUN. A VIER. DE 13 A 20 HS
TODAS LAS TARJETAS
***KARUKINKA 264* - Tel.: 425425 / Cel.: 15524780**

CELESTE LAVIA
Odontóloga
ODONTOPEDIATRÍA
ODONTOLOGÍA GENERAL
2901 475732 // celeste_lavia@hotmail.com
Roca 360, Torre 1, Piso 1°B - Ushuaia

• CONTADORES

ESTUDIO MORENO
CPN Hugo Moreno
Contable - Impositivo - Previsional
KARUKINKA 593 – 1º PISO - Tel: 15604065 (SÓLO llamadas – NO WhatsApp) - LUNES a VIERNES – 8:00 a 16:00 horas

rivero&asociados
ESTUDIO CONTABLE
Alejandro Rivero
contador público
Gob. Deloqui Nº 266 - Of 1 • Ushuaia • Tierra del Fuego
Tel.fax. 02901-421943 • Cel. 02901-1560-1090
www.riveroyasociados.com.ar • info@riveroyasociados.com.ar

• ARQUITECTOS

D + Diseños del Sur
Arquitectura – Urbanismo – Consultoria ambiental.
Construcción de obras.
Arq. Natalia Carolina Zoratto | Alejandro Gabriel Venzi
Gobernador Campos 1372 - **Ushuaia** - Tierra del Fuego
Contacto: 2901- 645651 / 2901- 606209

¿QUERÉS PUBLICITAR EN Diario Prensa Libre
diarioprensa.com.ar
PABLO (02901) 504281

USHUAIA

MAX. 14° C — DÍA

Lluvias leves; mayormente nublado y más cálido, tornándose con brisa. Viento del NO a 19 km/h con ráfagas de 46 km/h.

MIN. 06° C — NOCHE

Con brisa; incremento de nubosidad, con lluvias y lloviznas. Viento del NNO a 17 km/h con ráfagas de 41 km/h.

TOLHUIN

MAX. 16° C — DÍA

Nubes, luego sol; lluvias leves, luego tornándose con brisa. Viento del NNO a 17 km/h con ráfagas de 46 km/h.

MIN. 05° C — NOCHE

Tornándose nublado. Viento del NO 19 km/h con ráfagas de 48 km/h.

RIO GRANDE

MAX. 17° C — NOCHE

Períodos de lluvia; mayormente nublado, tornándose más ventoso. Viento del ONO a 28 km/h con ráfagas de 50 km/h.

MIN. 06° C — NOCHE

Vientos tornándose fuertes; mayormente nublado. Viento del ONO a 32 km/h con ráfagas de 57 km/h.

SUDOKU

6	4				9			
8				5				
	9				7	4		
		6		2	1		9	8
					4	7	2	
					6			5
5	6			9				
		9	1					
7		4	6				5	

El sudoku se presenta normalmente como una tabla de 9×9, compuesta por subtablas de 3×3 denominadas "regiones" (también se le llaman "cajas" o "bloques"). Algunas celdas ya contienen números, conocidos como "números dados" (o a veces "pistas"): El objetivo es rellenar las celdas vacías, con un número en cada una de ellas, de tal forma que cada columna, fila y región contenga los números 1–9 sólo una vez. Además, cada número de la solución aparece sólo una vez en cada una de las tres "direcciones", de ahí el "los números deben estar solos" que evoca el nombre del juego.

1	5	9	2	3	6	4	8	7
7	9	8	5	4	1	6	3	2
4	3	2	8	6	7	1	6	5
5	4	1	6	7	3	8	2	9
6	2	7	4	8	9	3	5	1
8	6	3	1	2	5	6	7	4
2	1	4	7	9	8	5	6	3
9	7	6	3	5	4	2	1	8
3	8	5	9	1	2	7	4	6

PERIODISMO HISTORICO

¿Te acordás hermano?...

Por Carlos Peña



Ambas fotografías registran el mismo sector de la calle San Martín en la década del 90, aunque desde ángulos opuestos. Arriba, Pety Gómez recibe al puntero de una carrera pedestre. La meta es frente a Radio Nacional en Agosto de 1992. Se pueden ver los comercios Ketty Importación y Rumbo Sur. Abajo, tres laboratorios fotográficos en menos de cien metros: Foto Eduardo's, de Pocai y Santillán; Foto Ushuaia de Agustín Zentner y Foto Santamaría. A la derecha Free Port, La Don Juan de Belindo Gatica y Eduardo's. La fotografía fue tomada en febrero de 1993 desde la esquina de San Martín y Roca. En ambas fotos se aprecia el cartel de Coca Cola, provisto para el kiosquito que funcionaba al lado de la escalera del edificio del Correo.



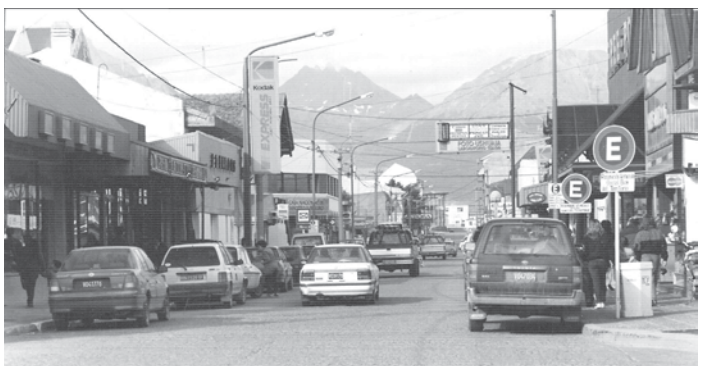

HUMOR

Por Carlos Quinto



REFLEXIONES

EL CIERVO ESCONDIDO

"Había una vez un leñador de Cheng que encontró un ciervo en un campo, al cual mató y posteriormente enterró con hojas y ramas para evitar que otros descubrieran la pieza. Pero al poco tiempo, el leñador se olvidó del lugar donde había ocultado el animal y llegó a creer que en realidad todo el asunto había sido un sueño.

Poco después empezaría a contar su supuesto sueño, a lo que uno de los que lo escuchó reaccionó intentando buscar el ciervo. Tras encontrarlo, se lo llevó a su casa y le comentó a su mujer la situación, la cual le indicó que tal vez sería él quien había soñado la conversación con el leñador, pese a que al haber encontrado el animal el sueño sería real. A esto, su esposo contestó que independientemente de si el sueño fuera suyo o del leñador, no había necesidad de saberlo.

Pero esa misma noche el leñador que cazó al animal soñó (este vez de verdad) con el lugar donde había escondido el cadáver y con la persona que lo había encontrado. Por la mañana fue a casa del descubridor del cuerpo del animal, tras lo que ambos hombres discutieron respecto a quién pertenecía la pieza. Esta discusión se intentaría zanjar con la ayuda de un juez, el cual repuso que por un lado el leñador había matado a un ciervo en lo que creía un sueño y posteriormente consideró que su segundo sueño era una verdad, mientras que el otro encontró dicho ciervo aunque su esposa consideraba que era él quien soñó haberlo encontrado en base a la historia del primero.

La conclusión era que realmente nadie había matado al animal, y se dictó que el caso se resolviera mediante la repartición del animal entre los dos hombres. Posteriormente, esta historia llegaría al rey de Cheng, quien terminaría por preguntarse si realmente no sería el juez quien había soñado haber repartido al ciervo".

El cuento de "El ciervo escondido" es un cuento popular chino que nos narra una historia basada en la diferenciación entre sueño y realidad y lo difícil que en ocasiones puede ser realizarla. Es uno de los cuentos cortos para adultos que nos habla sobre la posibilidad de que podamos vivir en varios planos de existencia.

HOROSCOPO

Aries 21/3 al 20/4	Tauro 21/4 al 20/5	Géminis 21/5 al 20/6	Cáncer 21/6 al 20/7	Leo 21/7 al 20/8	Virgo 21/8 al 20/9	Libra 21/9 al 20/10	Escorpio 21/10 al 20/11	Sagitario 21/11 al 20/12	Capricornio 21/12 al 20/1	Acuario 21/1 al 20/2	Piscis 21/2 al 20/3
Prepárate bien para las semanas que están por venir, ya que serán de mucho provecho para auto superarte constantemente.	Procura poner pasión en todo lo que hagas en el día de hoy. Así tendrás mejores resultados de lo que te puedas imaginar.	Se avecinan momentos en los cuales te resultará dificultoso salir adelante, utiliza un poco de esa energía extra que hay en ti.	Hoy será una jornada favorable para la firma de contratos de compra y venta de automotores o de propiedades. Pero léelos bien.	Debes tomar una decisión importante y no sabes a quién recurrir en busca de un consejo. Hoy aparecerá tu salvador.	Planifica tu jornada con un amplio margen de tiempo entre cada actividad, ya que hoy tenderás a demorarte en todos lados.	Es muy importante que transmitas credibilidad y confianza, y seguramente lo que esperabas llegará antes de lo previsto.	El estudio y la lectura serán dos opciones interesantes para ti. Ideal para pasarlo con la familia. Podrías organizar una comida.	Necesitarás paciencia, esfuerzo y tendrás que transigir para lograr que la vida familiar vaya sobre ruedas. Mantente fuerte.	No tendrás que preocuparte excesivamente si las cosas no proceden bien, ya que sabrás encontrar óptimas soluciones.	A veces las cosas no salen como uno espera pero puedes estar seguro que lo que ahora ocurre en tu vida tiene su razón de ser.	A veces te gusta dar órdenes a los demás, pero hoy será a ti a quien le ordenarán todo el tiempo. Deberás cumplir.

EJEMPLAR GRATUITO